ÖRÜMCEK ADAM

130

KDV Dahil
2000 LİRA

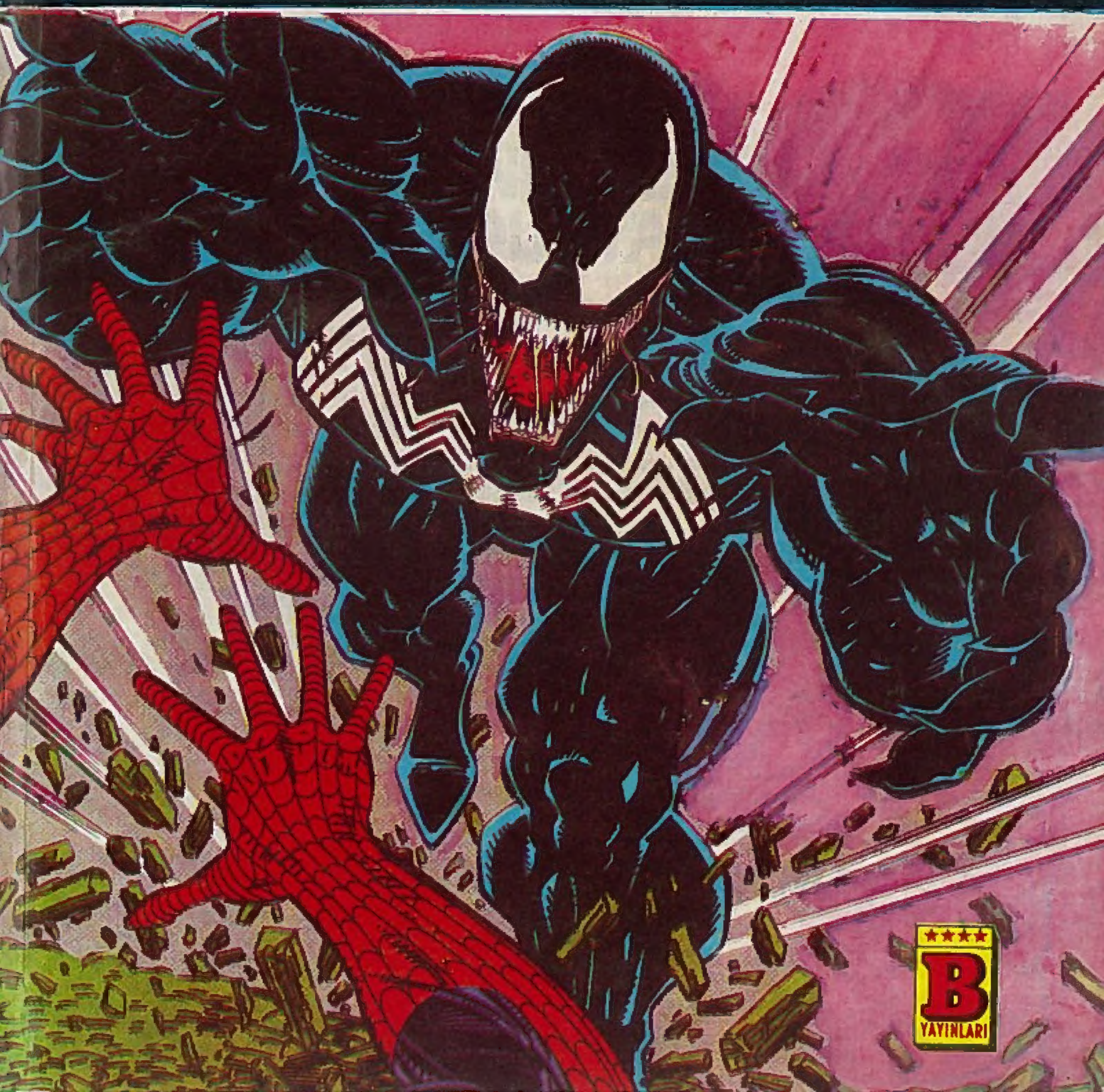

B YAYINLARI

ÖRÜMCEK ADAM

130 Türkiye'de yayın hakkı BİLKA-Bilim-Kültür Araştırma ve Yayıncılık Limited ŞTİ.ne aittir. (B yayınları)

BİLKA; Bilim-Kültür-Araştırma ve Yayıncılık Ltd. Şti. adına sahibi ve Sorumlu Yönetmeni

SAMET KOÇYİĞİT

AYDA BİR YAYINLANIR

Yönetim adresi: Cankurtaran
Kutlugün Sok. No. 25 Kat 1
Sultanahmet-İstanbul

Kapak baskısı: Taşangil Ofset
İç baskı : Paşahan Matbaası
Kapak film : Kombi Grafik

Yayınlanan - çizgi roman yazı ve fotoğrafların her hakkı BİLKA, Bilim - Kültür - Araştırma ve Yayıncılık Limited Şti.ne aittir. Çizgi romanların yayın hakkı Kesim Ajansı aracılığı ile satın alınmıştır.

VUR ONU!..

SAVAŞ DEVAM EDİYOR.

FRANK CASTLE İÇİN ZORLU BİR GECE...

ELİNDE ROKETATAR İLE NEW JARSEY YOLUNDA TEK BAŞINA BİR AMBULANSI BEKLİYORDU. HEM DE BÜYÜK BİR KARARLILIKLA...

WEEEAAEEEAAEEEAAEEE!

VE İÇERDEKİLER FARK ETTİ...

NE? O ADAM BİZİ ÖLDÜRMEK İSTİYOR...

VUR ONU...

AMA ARABADAKİLER PANİĞE KAPILMIŞTI...

HİÇ DE İYİ ATICI DEĞİLLERDİ...

BLAM BLAM BLAM

165

VURAMAZLAR...

KHOOM!

ANLAŞILAN ALDIĞIM BİLGİ DOĞRUYMUŞ... "AMBULANS" KOKAİN TAŞIYORMUŞ...

ACABA NEREDEN ?

NE? TAŞIYICILARDAN BİRİ HÂLÂ ARANIYOR..

BDAM BDAM

BİRKAÇ KURŞUNLA BU İŞE KESİN GÖZÜM GETİREBİLİRİZ.

TAKRAKRAK

UF!

ŞİMDİ, KONUŞ!

ÖNEMLİ BİR ŞEY YOK, AMİGO.. BU DA MAL MI ?

BEN BİR YER BİLİYORUM Kİ GRAND CANYON'U DOLDURACAK KADAR MAL VAR ORADA... BENDE BU AKIL SENDE BU CESARET VARKEN, BİRLİKTE...

O NE?

BDAM

BDAM BDAM

DEMEK ÇELİK YELEK GİYMİŞTİ...

EN BAŞINDAN BEYNİNE SIKMALIYDIM KURŞUNU...

KRAK

SON ZAMANLARDA İLAÇ TİCARETİNDE BİR GARİPLİK DÖNÜYOR...

TAŞIMCILARDAN BİRİNİN BU KONU ÜZERİNE IŞIK TUTACAĞINI UMMUŞTUM. AMA ANLAŞILAN ELİMDEKİ DELİLLERLE YETİNMEK ZORUNDAYIM...

ZZZIK

ONA MAVİ CELLAT DİYORLAR. ÇOĞU GECELER OLDUĞU GİBİ BU GECE DE ÜNVANINI...

BOOM

...HAKETTİ...

BU ARADA SEVGİLİ KAHRAMANIMIZ EKMEK PARASINI...

...DOĞRULTMAYA ÇALIŞIYORDU...

NEW YORK'UN İYİ BİR TARAFI VARSA: BİR FOTO MUHABİRİNİN KONU ARAMAK İÇİN FAZLA UZAĞA GİTMESİ GEREKMİYOR.

KLİK-KLİK

WHIRR WHIRR

AMA MAKİNEMİ OTOMATİĞE AYARLAYIP, BİRİLERİNİN CANI YANMADAN..

..BİR ŞEYLER YAPSAM FENA OLMAYACAK...

LEICA

CANINIZ YANSIN İSTEMİYORSANIZ ATIN SİLAHLARINIZI...

KRASH

PEKALA MAO, TOZ NEREDE? KİNGPİN'İN ADAMI OLDUĞUNU BİLİYORUZ...

DURUN BİR DAKİKA... HATA YAPIYORSUNUZ!

BUGÜNLERDE BEN DE SİZİN GİBİ TOZ BULAMIYORUM...

ÇOK KOMİK!

HER TARAF TOZ İÇİN-DE...

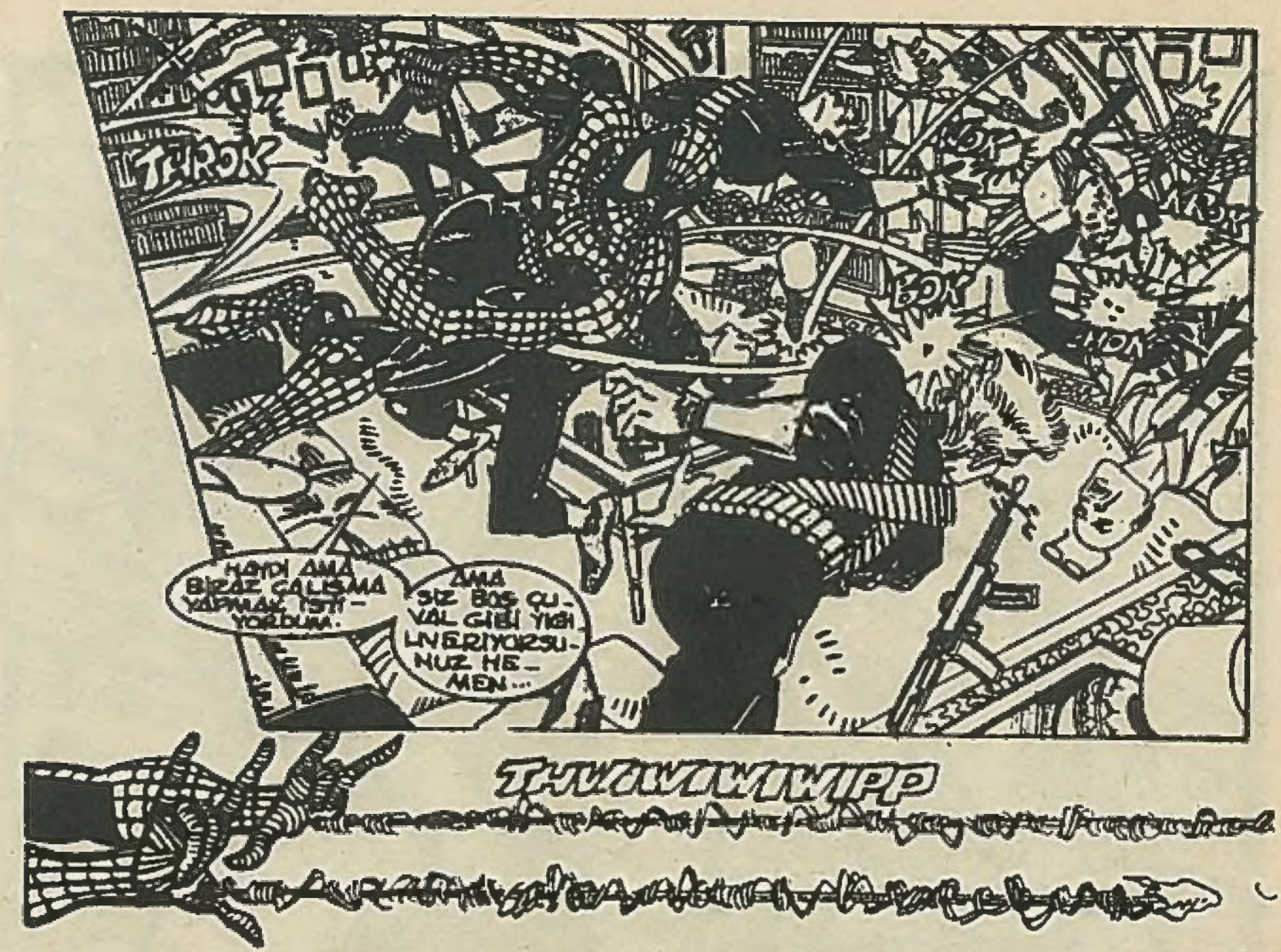
TIROK
TIROK
TIROK
HAYDI AMA BİRAZ ÇALIŞMA YAPMAK İSTİYORUM.
AMA SİZ BOŞ ÇUVAL GİBİ YIĞILIVERİYORSUNUZ HEMEN...
THWIWIWIPP

BU İŞ BURADA BİTER TELEFONUNUZU-
-KULLANA BİLİR MİYİM?
-ŞEHİR İÇİ...

TEREK?

MAKİNESİNİ ASTIĞI YERDEN ALDIKTAN SONRA...

DURUM İYİCE GERGİNLEŞTİ... RAPORLARA GÖRE KOLOMBİYA'DAN HER ZAMANKİNDEN DAHA FAZLA İLAÇ YÜKLENİYOR, AMA HİÇ BİRİ SOKAKLARDA GÖRÜLMÜYOR...

BU İŞLE İLGİLENENLER O KADAR ÜMİTSİZ DURUMDA Kİ... BİRBİRİNİ SOYMAĞA KALKIYOR... DEMİNKİ OLAYDA OLDUĞU GİBİ...

SUÇ ORANI ARTTI... HEM DE ÇOK... AMA BU İŞİ BACAKLARIMA VE AKLIMA GÜVENEREK HALLETMEK ZORUNDAYIM... PETER PARKER OLARAK DAİLY BUGLE'DEKİ KAYNAKLARDAN ÖRÜMCEK ADAM OLARAK YER ALTI KAYNAKLARIN DAN YARARLANMAYA ÇALIŞTIM...

—AMA FAZLA BİR ŞEY ÖĞRENEMEDİM... SADECE BU GECEKİ BASKIN GİBİ UFAK TEFEK ŞEYLER...

BİR DE YARIN BRUKLİN'E GETİRİLECEK OLAN ÖZEL "MAL" VAR. EĞER ORADAN DA BİR ŞEY ÇIKMAZSA...

... KANUN ADAMLARI ÇOK YALNIZ KALACAK...

YALNIZ DEDİK DE...

SELAM TATLIM! BEN GELDİM.

MARY JANE?

OH, UNUTMUŞUM...

M.J. GİZLİ HASTA NEDENİ ROLÜ İÇİN GECE ÇEKİMLERİNDE-

Y'O YOKKEN BİRAZ EVİ TOPLASAM FENA OLMAYACAK. ONUN İŞİ BENİM OKULUM DERKEN BİR KAÇ GECE ÖNCE VERDİĞİMİZ YEMEKTEN SONRA SOFRAYI BİLE TOPLAMADIK...

HATTA VE HATTA...

FLASH THOMPSON'UN ATTIĞI BOMBANIN ET KİLERİNİ DE TEMİZ LEYEMEDİK...

PETE, MARY JANE YENİ KIZ ARKADAŞINLA TANIŞTIRAYIM...

--FELİCİA HARDY...

NE? NE İŞİN VAR SENİN BURADA?

HEY DOSTUM!

SAKİN OL! NEYİN VAR?

NEYİM Mİ?

NASIL BÖYLERİM...

..FELİCİA'NIN ASLINDA KARA KEDİ OLDUĞUNU, BİR ZAMANLAR ÖRÜMCEK ADAM'A TUTKUN OLDUĞUNU..

EVLENDİĞİMİ ÖĞRENMİŞ OLMALI... EN Nİ ARKADAŞIMLA KIRIŞTI-RARAK BENDEN ÖÇ ALMAĞA ÇALIŞIYOR..

ŞEY, BİZ DAHA ÖNCE BAYAN HARDY İLE TANIŞMIŞTIK, FLASH..

PETER ONU GÖRÜNCE İRDEN ŞAŞIKDI..

ŞURLE ÇOK GÜZEL OLMUŞ MARY JANE.. BENCE EN GÜZEL YEMEK...

..SOĞUK OLMALIDIR...

YEMEĞE KALSANIZA..

BOZUNTUYA VERME PETER! FLASH'IN TİLKİLİĞİ KİN. SONRA BİR-ŞEYLER YAPARIZ..

DURUP DURUR-KEN HUZUR-SUZLUK...

MJ. İLE HENÜZ BU KONUYU KONUŞMAYA FIRSAT BULAMADIK AMA İÇİMDEN BİR SES İŞLERİN DAHA DA KÖTÜYE GİDECEĞİNİ SÖYLÜYOR..

AH, PETER. HEM DE NE KÖTÜ...

BREET BREET BREET

KOLORADO'DA BİR HAPİSHANE ÖZEL MAHKÛMLAR İÇİN...

EDDİE BROCK, GÜVENLİK KAMERASINI, HÜCRE ÜNİFORMASIYLA KARATACAK...

...KENDİNİ ASMIŞ!..

BROCK YABANCI BİR ORTAKYAŞARLA BİRLEŞEREK VENOM ADINI ALMIŞTI. ÖRÜMCEK ADAMIN EN BÜYÜK DÜŞMANLARINDAN BİRİYDİ. İKİSİ TAMAMİYLE BİRLEŞMİŞTİ..

HAYAT BELİRTİSİ YOK. KAPINI KORUYAN ALARM SİSTEMİNİ KAPATIN...

NABIZ YOK...

EDDİ BROCK ÖLMÜŞ?..

PEKİ ÖYLEYSE.

UZAYLIYA NE OLDU?

İYİ SORU...

- CEVABI BAŞKA ZAMANA...
NEW JERSEY'DE BİR AMBAR-DA...
İÇERDE...
CHAKA CHAKA CHAKA CHAK
M-950 KALİŞO. 9 MM.LİK YARI OTOMATİK...
SİLÂH SEVERLER İÇİN HARİKA BİR SİLÂH...
MERAK ETME MİKRO ÖĞRENECEĞİZ.
SUÇLULARLA OLAN SAVAŞIMDA HEP EN MÜKEMMEL ALETİ SEÇMEYİ BİLİYORSUN, MİKROÇİP...
BENİM İÇİN ZEVK, FRANK. KEŞKE TOZLARIN NEREYE GİTTİĞİNİ ÖĞRENMEK DE BU KADAR KOLAY OLSA...
GEÇEN GECE GETİRDİĞİN TOZ KESİNLİKLE KOLOMBİYA MALI...
ŞİMDİ BU GECE BRUKLİNE YÜK İNDİRECEK BİR GEMİNİN ROTASINI İZLEMEKLE MEŞGULUM. BAŞKA BİR İSİM VE KAYIT İLE YOLA ÇIKARILMIŞ...
BÜTÜN UĞRAŞIMA RAĞMEN BU İŞİN ARKASINDA KİMİN OLDUĞUNU ÖĞRENEMEDİM. ÇOK GÜÇLÜ BİRİLERİNİN OLDUĞU KESİN. KEŞKE KİM OLDUKLARINI BİLEBİLSEM FRANK...
BU GECE...

O GÜN ÖĞLEDEN SONRA FOREST HILLS'DE...

UĞRAYACAĞIM. MAY YENGEME SÖYLEMEDİM. SÜRPRİZ OLSUN...

BOOM POW TACOS

-- İSTEDİM --

AMBULANS MAY YENGEMİN KAPISINDA...

SEDYEDE BİRİ VAR...

MAY YENGE.

MAY YENGE

PETER.

BURADA-YIM HAYA-TIM...

MAY YENGE TYİ MİSİN ?

EVET PETER.

TYYİM...

NATAN !

ÖNEMLİ DEĞİL MAY YENGE. YARIN YİNE GELİRİM. BİRLİKTE NATAN'I GÖRMEYE GİDERİZ.

AMA YARINDAN ÖNCE.

YİNE BİR NÖBET GELDİ. TİLEŞECEK YAN KOMŞUMUZ BENİ DE HASTANEYE GÖTÜRÜYOR. BİR SÜRE YANINDA KALMAM İÇİN...

NATAN AKSİ İHTİYARIN BİRİ, AMA MAY ONU SEVİYOR. KALP HASTALIĞINA DA ÇOK ÜZÜLÜYOR...

BU GECE VAR.

BANA SÖZÜNÜ ETTİKLERİ GEMİ BU. AMA ONA DOĞRU GİDEN MİNİK ORDUYA BAKILIRSA TEK BİLGİ ALAN BEN DEĞİLİM.

ANLAŞILAN ESKİZ KESİLER BULABİLDİKLERİ HER PARÇA İÇİN BİRBİRLERİYLE SAVAŞ EDİYORLAR...

AH! ÖRÜM - GEÇİN IŞI HIÇ BİTMEZ...

O- O NE ?

BEN SİLAH ENSPEKTÖRÜYÜM...

İNCELEMEM İÇİN SİLAHLARINIZI BANA VERİR MİSİNİZ ?

YOKSA KAFALARINIZLA HOKEY OYNAMAĞA BAŞLAYAYIM MI ?

ONU VURABİLİRİZ..

SAYICA FAZLAYIZ...

SİLAHIMIZ DA VAR..

SENDE NE VAR?

HAKLISIN

SAATİME BAKMA - MIŞIM..

KARAKOLDAKİ RANDEVUMA GEÇ KALMOZUM..

NE OLDU Kİ ?

ÖLÜMCÜL HİSLERİM.. ARKAMDA BİRİ VAR...

VAY! VAY!..

BU GEMİDE TOZ OLDUĞUNA DAİR BAZI BİLGİLER ALDIM. VE BUNU ARAŞTIRMAYA GELDİM...

GECELERİN ASKERİ...

VE SEN BENİ DUR-DURAMAYACAKSIN...

NİYETİM YOK. BEN DE AYNI NEDENLE BURADAYIM.

O ZAMAN BİR SORUN YOK...

SENİN ELİN TETİKTEYKEN Mİ? BOŞUNA HEVESLENME. BAK...

... SİLAHLARI BURADA BIRAKMAYA NE DERSİN?

ÖRÜMCEK ADAM...

... ŞİMDİ ŞAKANIN BİRASI DEĞİL...

TÜH!..

YOLUMDAN UZAK DURDUĞUN SÜRECE...

HARCADIĞI KURŞUNA BAK...

... SİLAH ŞİRKETLERİYLE ORTAKLIĞI VAR SANKİ...

BDRRRP

BDRRRP

TH-BOOM

TH-BOOM

TABİÎ BİRDENBİRE ORTAYA ÇIKAN KARŞILAMA KOMİTESİNE BAKINCA..

...BUNU BİR AVANTAJ OLARAK DÜŞÜNEBİLİRİZ...

YALNIZ BU İŞ BU KADAR HOŞUNA GİDİYOR GİBİ GÖRÜNMEDİ...

HEY! MANİ CELLAT! BURADA HAVA EPEY ISINDI...

BİR TEKLİFİN Mİ VARDI?

EĞER KAÇAK MAL TAŞIYORLARSA, BÜYÜK BİR DAŞILIKLA AŞAĞIYA SAKLAMIŞLARDIR. NE DERSİN GİDİP BAKALIM MI? BELKİ AŞAĞIŞI...

...DAHA SERİNDİR...

KRUNKSH

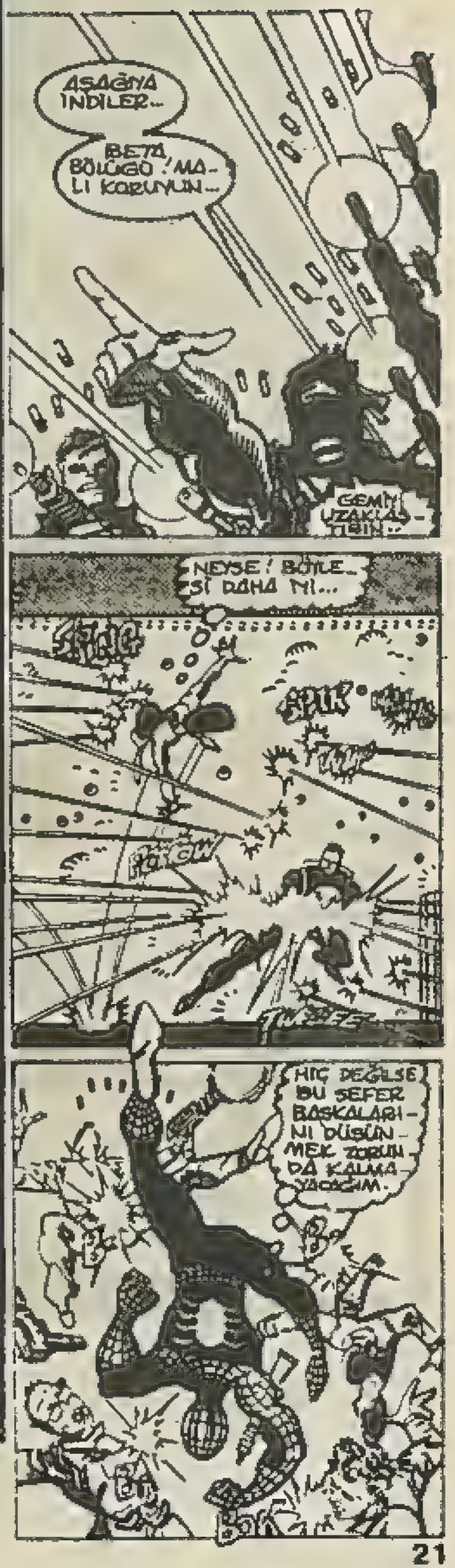

HERKES KENDİ BAŞININ ÇARESİNE BAKSIN...

THROP

SPRANG

AHH TABAN - CAM...

Mİ NİSAN CI...

ESKİ ASKER!..

ACI ÇEKMEME SİNİ SAĞLA YACAĞIM...

WHITHOK

BU BİR..

BU İKİ...

BU ÜÇ...

...DOKUZ...

HERKES HORLUYOR.

BURADA İŞİM BİTTİ. ŞİMDİ...

MAVİ CELLAT NEREYE GİTTİ?..

KAHNE CUNAL-LARI HAM KO-KAIN İLE...

DOLU-

SANA BİR ŞANS TANI-YACAĞIM...

KİMBİLİR KAÇ ÇOCUĞU ZEHİRLEYE-CEKTİNİZ... YA TESLİM OL... YA DA DÖNÜŞE-LİM...

BAYIM!.

SİZİN BUNA ŞANS MI DİYORSUN?

ZIRHLI SAVAŞ ELBİSEM SA-YESİNDE...

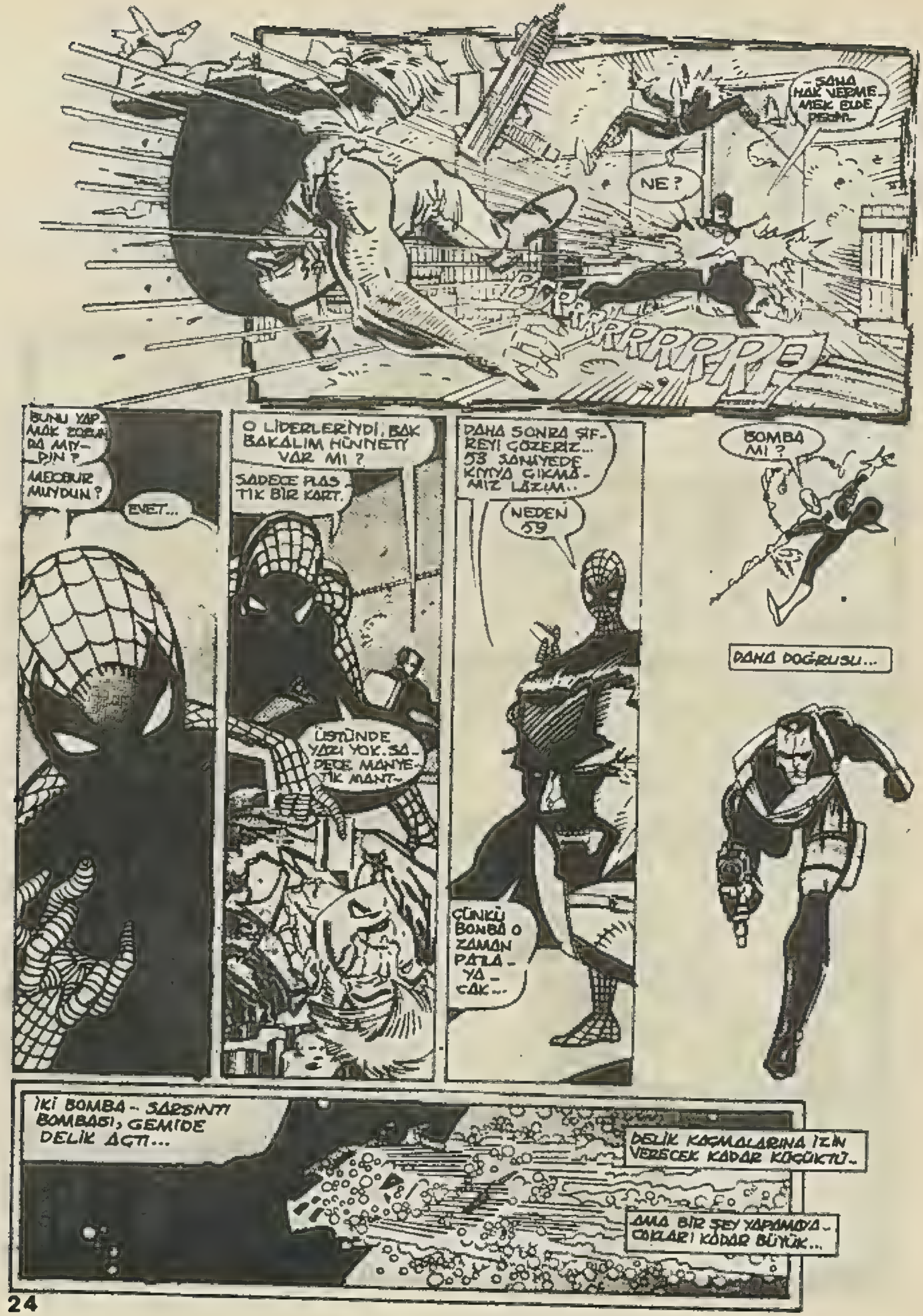

...SANA HAK VERMEMEK ELDE PERİYİ...
NE?
BUNU YAPMAK ZORUNDA MIYDIN?
MECBUR MUYDUN?
EVET...
O LİDERLERİYDİ. BAK BAKALIM HÜVİYETİ VAR MI?
SADECE PLASTİK BİR KART.
ÜSTÜNDE YAZI YOK. SADECE MANYETİK MANT...
DAHA SONRA ŞİFREYİ GÖZERİZ... 53 SANİYEDE KIYIYA ÇIKMAMIZ LAZIM...
NEDEN 59
ÇÜNKÜ BOMBA O ZAMAN PATLAYACAK...
BOMBA MI?
DAHA DOĞRUSU...
İKİ BOMBA... SARSINTI BOMBASI, GEMİDE DELİK AÇTI...
DELİK KAÇMALARINA İZİN VERECEK KADAR KÜÇÜKTÜ...
AMA BİR ŞEY YAPAMAYACAKLARI KADAR BÜYÜK...

DANA SONRA, MAVİ KAPLAN'IN SAVAŞ VAGONUNDA, ELDE EDİLEN İP UÇLARI DEĞERLENDİRİLDİ...

ARKADAŞIMIN BU KONUDA ÜSTÜNE YOKTUR, ÖRÜMCEK ADAM. EĞER HÜVİYETİN KODLARI ÇÖZEBİLİRSE...

MAVİ CELLAT? SANIRIM HİÇ TAHMİN ETMEDİĞİN BİR ŞEYLE KARŞI KARŞIYAYIZ...

O PLASTİK KARTTAN YOLA ÇIKARAK, KOMPÜTERDE BAZI BİLGİLERE GİRDİM...

BEN İLERLEDİKÇE GÜVENLİK SİSTEMLERİ ARTMAĞA BAŞLADI...

BİR İLAÇ KARTELİ İÇİN BİLE GEREKSİZ GÜVENLİK TEDBİRLERİ..

SON KODU DA ÇÖZDÜKTEN SONRA BUNUN NEDENİNİ ANLADIM VE KART SAHİBİNİN GERÇEK KİMLİĞİNİ ÖĞRENDİM...

ÖNEMLİ BİR İŞLE İLGİLİ OLDUĞU KONUSUNDA...

...ÇOK HAKLIYMIŞSIN!..

ANLAMI-YORUM...

BİRİNCİ BÖLÜM SONU

SEN İŞİNE BAK

ÇIK EVİMDEN, FELİCİA!..
AİT OLDUĞUN YERE GİT!..
YOO. SENİ İNCİTMEYECEĞİM!..
KARA KEDİ BÖYLE ŞEYLERE TENEZZÜL ETMEZ..
BU İNCİTMEK DEĞİL Mİ?..
BEN BURAYA SAVAŞ İÇİN DEĞİL... AŞK İÇİN GELDİM..
ÖRÜMCEK ADAM İLE PAYLAŞTIĞIMIZ SEVGİ İÇİN..
İLİŞKİMİZİ BİTİRİP AVRUPA'YA GİTTİĞİMDE KAFAM ÇOK KARIŞIKTI AMA ŞİMDİ HATAMI ANLADIM.. ÖRÜMCEK ADAM İLE BEN BİRBİRİMİZ İÇİN YARATILMIŞIZ..

AMA DÖNDÜĞÜMDE ONUN DA HATA YAPTIĞINI GÖRDÜM...

BİR DE BAKTIM SENİNLE EVLENMİŞ... SONUNDA AKLI BAŞINA GELECEK, AMA BU ARADA...

...ONU BİRAZ KIVRANDIRMAK İSTİYORUM...

ONUN İÇİN EN İYİ ARKADAŞI FLASH THOMPSON'U SEÇTİM... FLASH'IN KALBİNİ UFAK PARÇALARA AYIRACAĞIM... TIPKI ÖRÜMCEĞİN BANA YAPTIĞI GİBİ...

SONRA ONU AFFEDECEĞİM VE EVLENECEĞİZ...

ÖRÜMCEK SENİ BENİM İÇİN BIRAKTIĞI ZAMAN ŞOK OLMA DİYE HABER VERMEYE GELDİM. UNUTMA...

...PARÇA PARÇA EDİLEBİLEN ŞEYLER SADECE KALPLER DEĞİLDİR...

ÜFF... SAKİN OL KIZIM...

O DELİ KADIN GİTTİ...

KURTULDUN...

ARTIK YALNIZSIN...

ARTIK...

SELAM...

İMDAT!...

KORKKUTTUĞUM İÇİN ÖZÜR DİLERİM MJ. ERKEN DÖNDÜĞÜMÜ BİLİYORUM AMA BUGÜN MAY YENGEM İLE HASTANEYE NATAN'I ZİYARETE GİDECEKTİK.

PETER...

KONUŞMALIYIZ...

NEW JERSEY...

FLASH

BU EL BOMBALARI ÇOK GÜZEL MİKROÇİP... GÖZLÜK TAKMAYAN DÜŞMANI ANINDA ETKİSİZ HALE GETİREBİLİR...

...HER TÜRLÜ AVANTAJ DEĞERLENDİRMELİYİZ...

ÇOK İYİ MAVİ CELLAT... NEYLE KARŞI KARŞIYA OLDUĞUMUZU BİLDİĞİNE GÖRE...

EVET... ARAŞTIRMALARIMIZ BEKLENMEDİK BİR BOYUT KAZANDI... KOLOMBİYA'DAN BÜYÜK PARTİ MAL YÜKLENDİĞİNİ AMA BUNUN SOKAKLARDA SATILMADIĞINI ÖĞRENDİK...

YENİ BİR İLAÇ KRALIYLA KARŞI KARŞIYA OLDUĞUMUZU SANDIK... AMA SENİN KOMPÜTER ARAŞTIRMALARIM, BENİM KİŞİSEL ÇABALARIM, BU İŞİN ARKASINDA ESAS..

BİRLEŞİK DEVLETLERİN OLDUĞUNU GÖSTERDİ...

UMARIM YAKINDA BİR SONUÇ ELDE EDERİZ... EVET, ÖRÜMCEK ADAM DA BİZE KATILDI AMA ELİMİZİ ÇABUK TUTMALIYIZ... MİLYONLARCA İNSANIN HAYATI SÖZ KONUSU...

KOLORADO: SÜPER HAPİSHANE...

...BU İŞTE BİR GARİPLİK VAR! YANİ, BU ADAM UZAYLI ORTAKYAŞAR İLE BİRLEŞEN ADAM DEĞİL MİYDİ? HANİ VENOM DENEN MANYAK? ÖRÜMCEK ADAM İLE KAN DAVASI OLAN!

EVET. EDDİE BROCK... KENDİNİ ASARAK DÜNYAYI BÜYÜK BİR PİSLİKTEN KURTARDI...

İŞİN GARİP TARAFI UZAYLIYI BULAMADILAR... HÜCREDE BROCK'UN CESEDİNDEN VE KENDİNİ ASTIĞI İÇİN İŞ TULUMUNDAN BAŞKA BİR ŞEY YOKTU..

NE? KAN... KANI SİYAH...

...VE CANLI..

GENELDE OTOPSİLERDE KORKMAM AMA...

ŞİMDİ ŞURADAN YARARAK...

CANLI OLAN SADECE O DEĞİL...

≒eep≒

BIRAK! BIRAK ELİMİ!..

NEFES ALAMI-YORUM...ÖHÖ... NEFES...

YENİDEN HÜR OLMAK NE GÜZEL!..

SANA BUNU NASIL BAŞARDIĞIMIZI ANLATALIM MI?..

YOO... LÜTFEN...

UZAYLI DOSTUM SADECE GİYSİLERİ DEĞİL İS-TEDİĞİ HERŞEYİ TAKLİT EDEBİLİ-YOR...

ANLAYACAĞIN VÜCUDUMU İNCECİK SENTETİK BİR DERİ İLE KAPLADI...NABIZSIZ TABİ-OKSİJEN VE BESİNİ DİREK OLARAK HAVADAN ALIYORDUK. NEFES ALIP KENDİMİZİ ELE VERMEYELİM DİYE...

≒CHLK≒ ≒HNF≒ ≒GHHH≒

KRAKT SRUNCH SNAP

MASUMLARIN ÖLMESİ NE KÖTÜ... AMA BU GEREKLİ...

O LANET OLASI ÖRÜMCEK ADAMI YOK ETMEK İÇİN.

AMACIMIZA ULAŞMAK İÇİN PLANIMIZA DEVAM ETMELİYİZ...

HMM... UYGUN KİMLİĞİ OLAN BİRİNİN CESEDİMİZLE İLİŞİLENMESİ LAZIM. ÇOK EĞLENCELİ OLACAK...

ACABA CENAZE ARABASININ SİRENİ VAR MIDIR?

BURAYA ARABA BIRAKANIN HİÇ AKLI YOKMUŞ...

TEKERLEKLERİNİ SÖKEYİM DE GÖRSÜN...

---EEEYYIIIGGHH!

TEKERLEKLERİ AKSİYE BAĞLAMIŞ OLMALI...YA. HABERİM YOKTU...

ADAM DELİ OLMALI...

MANYAĞUSUN İÇİNDE...

FELİCİA'YI UNUT TUM BİLE...ŞİMDİ ELİMDEKİ İŞE BAKMALIYIM...

DOĞRU YER OLDU. GUNA EMİN MİSİN?

- ARKADAŞIM, İLAÇ TAŞIDIĞI BİLİNEN GEMİLERİN SAHTE KİŞİLER ADINA DEĞİŞİK YOLLARDAN MAL GÖTÜRDÜĞÜNÜ ÖĞRENMİŞ...

CONGRESS

HEPSİ NEW YORK'TA ASKERİ BİR DEPODA TOPLANIYOR...EMİNİM ARADIĞIMIZI ORADA BULACAĞIZ...

BAKIYORUM HEP ÖLDÜRÜCÜ OLMAYAN SİLAHLAR...

YOKSA BU AYIN CİNAYET KONTENJANI DOLDU MU?

SERSERLERLE DÖVÜŞÜRKEN ONLARIN METODUNU KULLANDIĞIM İÇİN VİCDAN AZABI ÇEKİYORUM.

AMA BUNLAR ASKER...BEN DE BİR ZAMANLAR ASKERDİM...GÖREVLERİNİ YAPTIĞINA İNANAN KİŞİLERİ KATLETMEK İSTEMEM...

VAY BE! DEMEK İÇİNDE BİR İNSAN VAR...

EVET. BEN İNSANIM...BU BENİM EN BÜYÜK DEZAVANTAJIM...AMA BENİ DURDURMASINA İZİN VERMEYECEĞİM...

BU DA BENİM GÜÇLÜ YANIM...

MANHATTAN: SAHNE LOKALİ...

ÇABUK OLUN ÇOCUKLAR... ON BEŞ DAKİKA SONRA SETTE OLMALIYIZ...

EVET... YENİ MÜDÜR TAM BİR FELAKET...

DİLERİM YEMEĞİ BOĞAZINDA KALIR...

AFEDERSİN... SEN "GİZLİ HASTAHANE"DEN SİBİL MİSİNİZ

EY... EVET... YANİ...

ALÇAK!-

Pıp

MARY JANE! İYİ MİSİN? POLİS ÇAĞIR-MAMI İSTER MİSİN?

HAYIR yıc... ÖNEMLİ DEĞİL...

BENİ OYNADIĞIM ROLDEKİ KARAKTERE BENZETMESİ ASLINDA OYUNCULUĞUM AÇISINDAN KOMPLİMAN BİLE SAYILABİLİR...

UNUTALIM GİTSİN. TAMAM MI?

ZAVALLI DOKTORA, NE BİÇİM DAVRANIYOR... BEN ONUN KOCASI OLSAYDIM...

HEY DİKKAT ET!..

ÖLMÜŞ...

ARABA SANKİ BİRDEN HIZLANDI!..

ONA ÇARPMAK İSTER GİBİ...

ÇIRRRT

NEW YORK. GECE...

ONİKİ YAŞINDA MUHAFIZLAR...

BURASI ASKERİ OKUL!..

BUNU BİLİYOR MUYDUN?.

HAYIR... BİLGİLER YETERSİZDİ... AMA ANLIYORUM...

ORDUYA GELEN MALI KİM KONTROL EDER?.. HEM HER TÜRLÜ HAREKÂTI MANEVRA OLARAK AÇIKLAYABİLİRLERDİ...

DAHA DA ÖNEMLİSİ, BİLEREK YA DA BİLMEYEREK, DÜNYANIN EN BÜYÜK PARTİ MALINI OKUL ÇOCUKLARININ KORUDUĞUNDAN KİM ŞÜPHE EDEBİLİR?

DUR BİR DAKİKA! SENİN TAKTİĞİNİ HİÇ BİR ZAMAN ONAYLAMAMIŞIMDIR...

EĞER ÇOCUKLARA DA AYNI TAKTİĞİ UYGULAYACAĞINI SANIYORSAN...

SAKİN OL ÖRÜMCEK. BEN ÇOCUKLARA BİR ŞEY YAPMAM...

KENDİ AİLEM PARKTA YAYLIM ATEŞİNE TUTULDUĞU GÜNDEN BERİ...

SADECE ÇOCUKLARIN CANINI YAKARIM..

PEKÂLÂ DOSTUM. AMA YANLIŞ BİR HAREKET YAPAR. SAN BİR DÜŞMAN DAHA KAZANACAKSIN!

BENİ!..

BUNU GÖZE ALACAĞIM... BU ARADA İÇERİ GİRMEMİZ GEREKİYOR..

BU BİNA DÜNYANIN EN İYİ ALARM SİSTEMİYLE KORUNUYORDUR...

HİÇ ÖNEMLİ DEĞİL...

HELE TEHLİKELERİ HABER VEREN ÖRÜM. ÇEK HİSLERİ OLAN BİRİ İÇİN..

BENİ İZLE...

BU TARAFTAN YÜRÜ.

BİRAZ GÜLÜMSE... ŞAKA YAPTIM...

AHH!..SİZ ÖLÜM MAKİNELERİ ESPRİDEN NE ANLARSINIZ...

BURASI KOMUTANIN ODASI OLMALI...

ÖRÜM. ÇEKİNİYORUM...

BİRİ GELİYOR...

DUR...

BEN BU NÖBET MADALYASINI BOŞ YERE AL-MADIM...

ÖLÜM. ÇEK AŞAĞI..

BU ALETLE ONU BAYIL-TIP...

SİLAH YOK!..

AĞZINI AĞLA KAPATIRSAM, BAĞIRMASINI ENGELLEMİŞ OLURUM..

BU İŞİ HİÇ SEVMEDİM... BİR ŞEYLER KIRMAK İSTİYORUM.

NE DERSİN?

NE DURUYORSUN?

SAKIN ALARM DÜĞMESİNE BASMAYIN ALBAY...

ÖNCE SON DİLEĞİNİ HAZIRLA...

HAZIR MI ?..

ŞEY, BAK...

BEN DEĞERLİ BİR İDARECİYİM...

SADECE GÖREVİMİ YAPIYORUM.

APTAL! ÇOCUKLARA HAYSİYETİ TONLARCA KANUNSUZ İLAÇ DEPOLAYARAK MI ÖĞRETİYORSUNUZ...

BANA NEDENİNİ AÇIKLAYACAKSIN... YOKSA SURATINI DARMADAĞAN EDERİM...

SAKİN OL, ÖRÜMCEK ADAM! EĞER KORKUDAN KOMAYA GİRERSE BİZE HİÇBİR ŞEY ANLATAMAZ...

DAHA İYİ BİR FİKRİN VAR MI?..

OLMEZ

PATLAYICILAR, ARADIĞIMIZI BULANA KADAR BURAYI DARMADAĞAN EDERİZ...

BU OLAY HİZMET DOSYANIN NE GÜZEL GÖRÜNÜR DEĞİL Mİ BAY İDARECİ?.

BAKIN BU ÇOK GİZLİ... AMA, SEN DE BİR AS-KERDİN...

ANLAMAN GEREKİR...

BİR ZAMANLAR BU ÜLKE ALTIN STANDARDINA GÖRE YÖNETİLİRDİ... YANİ PARANIN KARŞILIĞI ALTIN İDİ...

AMA BUGÜNLERDE EKONOMİ SENDELİYOR.. ALTIN, METAL PARÇASINDAN BAŞKA BİR İŞE YARAMAYABİLİR... AMA İLAÇLAR HİÇBİR ZAMAN DEĞERİNİ KAYBETMEZ... BU YÜZDEN KOKAİN STANDARDI KURMA ÇALIŞMALARI YAPIYORUZ... ZAMAN DEĞİŞİYOR. AKILLI İNSANLAR DA BUNA AYAK UYDURUR...

MİDEM BULANDI... BİZ BURADA MAFYADAN SÖZ ETMİYO-RUZ...

DOĞRU OLAN BU. AMA HAKİM BENİM GİBİ MASKELİ BİRİ-NE İNANIR MI?.

VEYA SENİN GİBİ BİR YÜRÜ-YEN SAVAŞ MAKİNE-SİNE...

SANIRIM BU SEFERLİK MANTIĞIMIZA UYGUN YAPMAK, DOĞRU OLANI YAPMAKTAN DA-HA İYİ OLA-CAK...

DAHA DA ÖNEMLİ-Sİ HALKIN BUNA TEPKİ-Sİ NE OLUR?

HERGÜN POLİTİK SKANDALLAR, SUÇ VE FAKİRLİK ORANININ ARTIŞI GİBİ SORUNLARLA YÜZLEŞİYOR-LAR...BİR DE BUNU ÖĞRENİRLER-SE MORAL-LERİ NE OLUR?..

...İMHA EDİLMELİ...

KABUL...

PLANI AÇIKLA-YACAK MIYIZ? ONLARI MAHKE-MEYE Mİ VERE-CEĞİZ?..

GALİBA HAKLI-SIN... AMA İLAÇ-LAR...

EVET ALBAY... İLAÇLAR NEREDE?

GERÇEKTEN SÖYLEYECEĞİ-Mİ Mİ SANI-YORSUN?

EVET.

SANI-YORUM.

BİR JİMNASTİK SALONU ÜZERİNDE "TAMİR NEDENİYLE KAPALI" YAZIYOR...

WHOOSH

G-86!

N-14!

BULDUK!

BİR MİLYON ESİRİ BESLEYECEK MAL VAR BURADA...

EVET...

VEYA BÜYÜK BİR ÜLKEYİ!..

ANLAYAMADIĞIM, BU KADAR DEĞERLİ MAL NİYE KORUMA ALTINDA DEĞİL?..

İŞTE NEDENİ...

PATRAT

MEKANİK ASKERLER.

BUNA STRATEJİ DE-
NİR... ROBOTLAR GÜ-
VENLİK AÇISINDAN
DAHA AZ RİSK TAŞIR VE
BİR BÖLÜK ASKERDEN
DAHA AZ DİKKAT
ÇEKER...

TAKA TAKA TAKA TAKA TAK

TAKTİKLERİ
SONRA
KONUŞURUZ...
ŞİMDİ...

...ÖNÜMÜZDE-
Kİ İŞE BAKA-
LIM...

BÖYLE CİDDİ BİR DURUMDA NASIL ESPRİ YAPABİLİYOR-SUN?

SOĞUK-KANLILIK DE...

UKALA-LIK DE...

AMA GÜLME. SEN AĞLAYACA-ĞIM...

MAVİ CELLAT!

AGH!

BİRAZ ACIDI...

OOPS!

BEN DE KIRK YILDA BİR YARDIMI- MA İHTİYACIN OLDU SANMIŞ- TIM..

NE APTALIM.

SEN ONLARI MEŞ- GUL ET..BEN BOM- BAYI YERLEŞTİRE- CEĞİM...

NE?

PEK ALA...

...KİBAR- CA SOR- DUN.

...BEN ONLARI MEŞGUL EDER- KEN.

...SEN İŞİNE BAK...

MADEM Kİ...

LANET OL- SUN...

TAMAM HAZIR... ŞİMDİ HEMEN ÇIKALIM BURA- DAN...

PATLAMA SADE- CE BURADA OLA- CAK...KAPILAR SAĞLAM..

AMA NE OLUR, NE OLMAZ...

KLANGALANGALANGALANGALAN

CO...AZ ÖNCE YOKLAMA YAPTILAR...ŞİMDİ YANGIN TATBİKATININ SIRASI MI?.

BABAMA YAZACAĞIM... ONUN SENATÖR TANIDIĞI VAR.

VAY...

AAA!

OLAMAZ!

NE TATBİKATI

DAHA SONRA Kİ GÜNLERDE ALBAY BUCHINSKİ İSTİFA ETTİRİLECEK...

BU TÜR OKULLARIN GÜVENLİĞİ TARTIŞILACAK...

BÖYLE OLAYLARIN OLMAMASI İÇİN DAHA ETKİN ÖNLEMLER ALINACAK.

AMA...

ÖNCE BU GECE VAR: SOHO'DAKİ EVLERİNİN GİRİŞ KAPISIN-DA...

BAYAN WATSON PAR-KER...BEN GOLDMAN. POLİS..

BİR SORUN MU VAR MEMUR BEY?

HAYIR MADAM...BEN BURAYA GÖREVLİ OLA-RAK GELMEDİM...ŞEY, BANA BİR İMZA VERE BİLİR MİSİNİZ?BEN SİZİN EN BÜYÜK HAYRANINIZIM...

TABİİ ELBETTE. NEDEN OLMASIN? HEPSİ BU MU?

ASLINDA HAYIR. JONATAN SEZARIN SİZİ KAÇIRMA-SIYLA İLGİLİ OLARAK BU-RADAYIM... DAVA DOSYASINI OKUDUM.

ASLINDA BİL-DİRMEK ADETİ-MİZ DEĞİLDİR AMA SİZE BU KADARCIK BİR İYİLİĞİM OLSUN İSTEDİM...

SEZAR BUGÜN SERBEST BIRAKILIYOR.

Tarkan Gururlanarak okuyacağınız dergidir

DÜNYANIN EN İLGİNÇ MEYDAN SAATİ

Hindistan'da Benares kentindeki bir meydan saatinin ne akrebi, ne yelkovanı yoktur. Bu saat, sadece öğle vaktini gösterir. Bunun için de 12'de saatin içinden yaylı kollara yerleştirilmiş 12 insan iskeleti fırlar. O anda çok güçlü bir gong sesi duyulur. 1 dakika süren bu görünümden sonra, iskeletler aynı hızla saatin içine girer. Kapaklar kapanır. O bir dakikalık görünümleri tekrar tekrar izlemek için bu kentte günlerce kalan turistler vardır.

"MENDİL"İN ÖYKÜSÜ

Mendil, günlük yaşantımızda en yaygın kullanılan şeyler arasındadır. Her buluş gibi mendilin de ilginç bir öyküsü vardır. 1367-1400 arasında İngiltere tahtını dolduran Kral II. Richard, bir fransız prensesiyle evlenirken, Avrupa'lı tüm asiller onuruna Tarih'in en büyük ziyafetleriniden birini vermişti. Ancak, davetliler arasında tanımadığı asillerin hizmette ihmale uğrayarak kırılmamaları için kendi buluşu olan çare, bütün hizmetkarların işini çok kolaylaştırdı. Çünkü, ziyafete gelen her asile, yakalarına takmak üzere, kıymetli kumaştan yapılmış, kenarları işlemeli birer bez parçası armağan edilerek, bunları yakalarına takmaları rica edilmişti. Böylece mendil, ilk kez bir yaka süsü olarak doğdu. Sonra başka işlerde de yaşantımızın vazgeçilmez bir parçası oldu.

KARINCALARIN KIŞ RAPORU

Kış yaklaşırken artık yuvalarına çekilen karıncalar, o kışın sert mi, yumuşak mı geçeceğini kendilerine özgü bir duyuyla kestirebilirler. onların bu duyusu, biraz dikkat edersek bizim de işimize yarayacaktır. Çünkü, karıncalar, yuvalarının kuzey yanında daha çok toprak yığarak içeri kanamışlarsa, kış sert geçecek demektir. Bu yığnak güneye yapılmışsa, kışın yumuşak geçeceği anlamına gelir.

EN BÜYÜK IŞILDAK

Uygarlık Tarihi'ndeki yapay aydınlatma araçlarının en güçlüsü, 1933'te Amerika Birleşik Devletleri'nin ünlü kentlerinden Chicago'da gerçekleştirilen 2 milyon mumluk dünyanın en büyük ışıldağıdır. Tüm kenti, bugün gece maçı yapılabilen statlar kadar rahatça aydınlatabilen bu ılışdak çok pahalı bir enerjiye malolduğu için ancak birkaç şölende kullanılabilmişti.

BAMYA ANITI

Osmanlı'lar döneminde Yeniçeri bölüklerinin kendilerine göre birer simgesi vardı. Çeşitli motiflerden oluşan bu simgeler arasında, sebze biçimleri de az değildi. Simge olarak bamyayı seçen bir Yeniçeri bölüğü, 1592'de, bu simgeyi anıtlaştırmıştı. Böylece dikilen bamya anıtı, bugün İstanbul'da Topkapı Sarayı bahçesinin Marmara denizine uzanan yamacındadır.

"JAWS"LARIN EN BÜYÜK DÜŞMANI

Köpekbalıklarını denizlerin en korkunç canavarı olarak tanırız. Bu yüzden "Jaws" gibi korku ve gerilim filmlerine pek çok kez konu olmuşlardır. Oysa, bu canavarlar için de korkunç bir canavar vardır.

Güney Amerika sularında yaşayan ve Deniz Kirpisi denen Diodon Maculatus, 30 santimlik boyuna rağmen, dev bir köpekbalığıyla savaşmaktan asla çekinmez. Çünkü, kullandığı silah, hızla savurabildiği oklarıdır. Böylece karşısındaki köpekbalığını yaralar ve akan kana üşüşen diğer köpekbalıkları yaralı olanı hemen parçalar.

Deniz Kirpisi'nin kendi yarattığı böyle bir olaydan sonra kaçmadığı ve karşısındaki sahneyi sonuna kadar izlediği, cep denizaltılarıyla ilginç belgeseller halinde filme alınmıştır.

EN BÜYÜK DENİZ DALGASI

Bugüne kadar ölçülebilen en büyük deniz dalgası, 1958'in 28 Kasım'ında Atlas okyanusu'nda rastlanan 18 metre yüksekliğindeki dalgadır. Ölçümü, ABD Hava Araştırma merkezi yapmıştır. Yer olarak, denizcilik deyimiyle 58 derece 13 saniye kuzey, 16 derece 16 saniye batı mevkiinde rastlanan bu dalganın uzunluğu ise 204 metredir.

NEDEN ÜŞÜYÜNCE TİTRERİZ?

Üşüyünce, vücudumuzun ısı kaybını koruyabilmek için organizma, depoladığı yakıtlarını yakmaya başlar. Ayrıca, ısı tasarruf etmek için deri altındaki damarları büzer. Titreme, işte bu çabadır.

Aynı şey, heyecanlanınca, ya da korkunca da meydana gelir. Böyle durumlarda vücut fazla ısı harcar. Ancak, hemen arkasından hararet basması, ortamın yeterli ısısına ek olarak, bir de organizmanın ısı üretmiş bulunması sonucudur.

⑤ DİNGO

MASALLI OYUNLU BOYAMA KİTABI

Ölmen gerekiyor

ÖRÜMCEK, SÖZLÜKTE AĞ ÖREBİLEN EKLEM BACAKLILARDAN DİYE TARİF EDİLİR.

AMA MANHATTAN CADDELERİNİN ALTINDAKİ BU TERKEDİLMİŞ SIĞINAKTA...

MAM!

KLAK

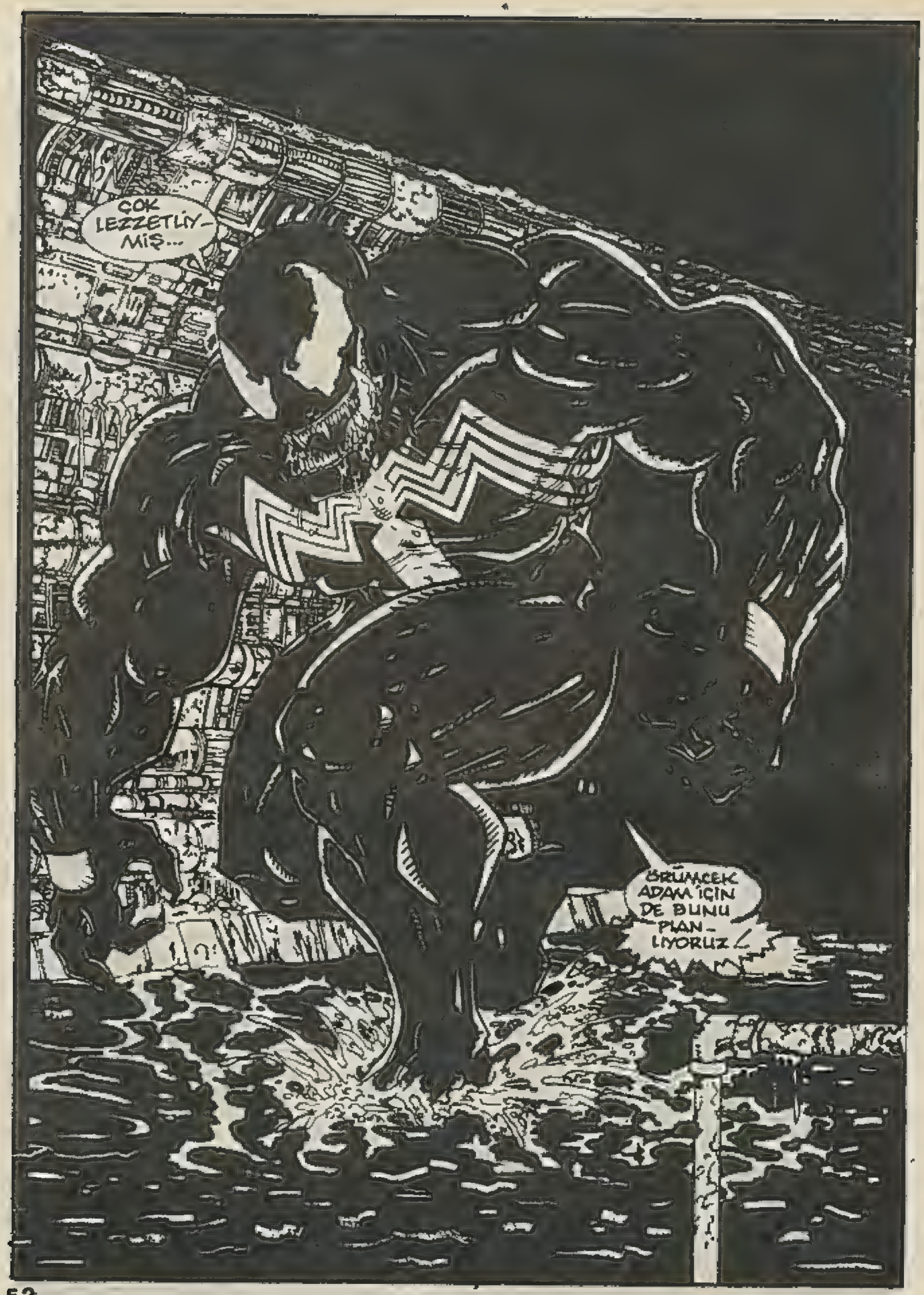
ÇOK LEZZETLİ-MİŞ...
ÖRÜMCEK ADAM İÇİN DE BUNU PLAN-LIYORUZ

HAPİSTEN KAÇMAK ZEKA VE CESARET İŞİYDİ. BİZDE BOL BULUNAN ÖZELLİKLER... AMA ÖRÜMCEĞİ YOK ETMEK İÇİN...

BUNUN İÇİN GÜÇ GEREK DOSTUM.

- BEN SADECE İNSANIM.

ÖRÜMCEK'LE BERABERKEN ONUN GÜCÜNE KATKIDA BULUNMAN GEREKMİYDİ. ÇÜNKÜ O ZATEN YETERİNCE GÜÇLÜYDÜ...

AMA BEN...

SEN GÜCÜMÜ GEOMETRİK OLARAK ARTTIRIYORSUN.

NE KADAR GÜÇLENİRSEM O KADAR İYİ... ONUN İÇİN İŞ BAŞI-NA!

ADALET ÇARKINI DÖNDÜRMEK İÇİN GÜÇLÜ OLMALIYIZ - HEM GÜÇ HEM CESARETİMİZ...

--OLURSA ÖRÜMCEKADAM KENDİNİ MEZARDA BİLSİN.

YUKARDA.

HEEY! ARTIK BEN BU İŞTE YOKUM. TAMAM MI ...

HAYIR İŞİ İÇİN BEN HER ŞEYİ YAPARIM.

KEŞKE BE-NİM DE 5 BİN DOLARIM OL-SAYDI DA GİDİP ÇEKLE RESİM ÇEKTİRSEYDİM

TAMAM MI?

MOTORUMLA HEP UÇTUĞUMU SÖYLER-DİM, AMA BU ÇOK KOMİK ...

GEZİNTİ-Yİ BEĞEN-DİĞİNİZE SEVİNDİM

SIRA KİMDE?

SANIRIM.

BU ŞEREF BANA AİT!..

NEE? ÖLMEYECEK HİSLERİM ZİL ÇA-LIYOR! OLAMAZ

STİKS! JONATAN SEZAR'IN KARIMI KURTARMAMI ENGELLEMEK İÇİN BİR ZAMANLAR KİRALADIĞI İKİLİDEN BİRİ...

THWIPP

THWIPP

DOKUNUŞU ÖLDÜRÜCÜYDÜ.

KULLANMASINA ENGEL OLMALIYIM.

ŞİMDİ NE... NEREYE İŞARET EDİYOR?

TAHMİN ETMELİYDİM STİKS'İN OLDUĞU YERDE...

STONE DA VARDIR.

ÜZGÜNÜM.

IN PER

HEMEN KAÇMALIYIM.

GÖRÜŞÜRÜZ.

OLMADI MI STIKS?

"STONE,, UN UÇAN KUŞU NA AĞ İPİMLE ASILABİLİRSEM...."

MAALESEF BAY STONE. ONU YAVAŞLATMAK İÇİN SANA İHTİYACIM VAR.

-ONLARI ŞU BİNAYA ÇARPTIRABİLİRİM...-

PAAK

TÜH!.. ÖTEKİ ELİNDEKİ ELDİVENİ ÇIKARMAYI BAŞARDI...

İŞİMİZ VAR...

AMAN TANRIM. ÖDÜL KAZANAN ÇİÇEKLERİM!..

PHEEW

ÇİÇEKLER ÇÜRÜYOR!

SANKİ BİRDEN HASTALANMIŞ GİBİ...

DURUN!.. ÇİÇEKLERİM! ÇOCUKLARIM!..

BAK DÜŞTÜM!

BEN BURADA CANIMI KORUMAYA ÇALIŞIYORUM.

ÖZÜR DİLERİM. SANIRIM, BENİM DEĞER YARGILARIM DEĞİŞİK—

POK

KİMİN UMURUNDA. SEN İNSANSIN. AMA ONLAR BENİM ÇİÇEĞİM—

TANRIM! ONU DÜŞÜRMEK İSTEMEDİM.

BU YÜK-SEKLİK-TEN DÜŞE-CEK OLUR-SA--

--ORTAĞI KURTARMIŞ...

ÖLÜMÜN ELİNDEN OLACAK, ÖRÜMCEK!

ÇOK HIZLI.

AĞ İPİMİN MENZİ-LİNDEN ÇIKTI BİLE...

SEZAR, MERİ CEYN-E SAHİP OLMAK İSTEMİŞTİ...

KARIM ONUN PEN-ÇELERİN-DEN BENİM SAYEMDE KURTULDU.

ŞİMDİ HAPİS-TEN ÇIKTIĞINA GÖRE SANIRIM BEN-DEN İNTİKAM ALMAK İSTİYOR--

NE YAPTINIZ? BEBEKLERİM!.. YAVRULARIM! NASIL YETİŞTİRECEĞİM BİR DAHA ONLARI?

NASIL?

NASIL?

GÜBREYLE.

ÖRÜMCEK ADAM EVİNE DÖNERKEN HAVA KARARIYORDU ---

EVİM!..

BÜYÜK, BOŞ, EVİM!..

MERİCEYN, O TELEVİZYON DİZİSİNDE ROL ALDIĞINDAN-BERİ...

NE? TV'NİN ÜZERİNDE BİR NOT!..

BLVIS

HIM. YEMEK İÇİN BULUŞMAMIZI İSTİYOR...

GERÇEK-TEN DE...

SENİ SEVİYORUM AŞKIM.

PARİS ÇOK HOŞ BİR SÜRPRİZDİ HAYATIM. AMA NEDENSE... ŞEY. BİRAZ YAVAN...

BU SODA GİBİ...

ÖZÜR DİLERİM CANIM. BUGÜNKÜ REKLAM ÇEKİMLERİNDEN KALDI. HER HALDE GAZI KAÇMIŞ OLMALI...

AMA ÇOK ROMANTİK DEĞİL Mİ?.. DEKOR DA OLSA...

SEN VARSAN ÇÖL BİLE ÇOK ROMANTİK-TİR.

ÇOK TATLISIN HAYATIM. BÜTÜN GECE SENİ DİNLEYEBİLİRİM...

KEŞKE O CADI, FELİSİA HARDİ DE DUYSAYDI. BİLİYORSUN, NİYETİ, FLAŞ TOMSONUN KALBİNİ KIRMAK...

ONUN YERİNE BENİMLE EVLENDİN DİYE. VE YAPABİLECEĞİMİZ HİÇBİR ŞEY YOK...

ELBETTE VAR. DAHA HENÜZ DÜŞÜNMEDİK...

NE KOMİK - FELİSİA BANA SAHİP OLAMADIĞI İÇİN SORUN YARATIYOR - SEZAR DA SANA SAHİP OLAMADIĞI İÇİN...

ŞİMDİ AKLIMA GELDİ. BUGÜN HAYIR KURUMU-ŞU İÇİN PARA TOPLARKEN BİR ŞEY OLDU...

PEK HOŞUNA GİTMEYECEK BİR ŞEY.

DUR, TAHMİN EDEYİM... ŞU ELİMDEKİ SOSİS...

BU DA MI REKLAMDI?..

STÜDYONUN MUTFAĞINDAN.

İYİ MİSİN

EVET.

KENDİNİ HARDAL KUTU YUTMUŞ GİBİ HİSSEDEN BİRİ İÇİN ÇOK İYİYİM...

HER ŞEYE RAĞMEN PETER'E BİR ŞEY OLMADI.

ERTESİ GÜN SEVGİLİ MAY YENGESİ EVİNDE "GİZLİ HAŞTANE" DİZİSİNİ SEYREDERKEN...

PETER ÇOK ŞANSLI GÖRÜNMÜYOR MU?

MERİ CEYN GİBİ GELECEĞİ PARLAK BİR YILDIZLA EVLİ... BU ŞANS İŞTE...

NATHAN!

ZAVALLI.

YİNE DALMIŞ...

KALBİ KÖTÜYE GİDİYOR. ALDIĞI İLAÇLAR DA BÜNYESİNİ ZAYIFLATIYOR. SANIRIM BEN İKİMİZ İÇİNDE GÜÇLÜ OLMALIYIM...

--ŞİMDİ HABERLER. EDDİ BROK HAPİSTEN KAÇTI. AYNI ZAMANDA VENOM ADIYLA TANINAN KATİL HÂLÂ...

EY-VAH!

BU PETERİN ARKADAŞI.

YA ADAMIN SUÇLU OLDUĞUNU BİLMİYORSA?

ONU ARAYIP... NE?. ÖNCE KAPIYI AÇAYIM.

TIK-TIK-TIK

BELKİ PETER GELMİŞTİR.

VE...

BEN EDDİ BROK-

HATIRLADIN MI?

O SIRALARDA BEDFORD TOVERS'DA...

BENİ BIRAKMALISIN, JİBİL—

O ZAMAN YÖNETİM KURULLUNA, SENİN ÖZELİŞLERİNİ ANLATIRIM, DOKTOR—

BİR ZİYARETÇİNİZ VAR, BAY SEZAR.

LANET OLSUN! BEN GİZLİ HASTANE DİZİSİNİ SEYREDERKEN KİMSE RAHATSIZ ETMESİN DEMEDİM Mİ!

LANET!

RAHATSIZ EDİLDİNİZ BİLE, SEZAR!

TANRIM!

SENİ TEKRAR BURADA GÖREBİLMEK NE KADAR BÜYÜK BİR ZEVK...

KES SESİNİ! BAZI ŞEYLER DUYDUM VE GELDİM.

BEN SENİN ELİNDEN KENDİMİ KAÇTIM... ÖRÜMCEK ORADAN GEÇİYORDU. ONU RAHAT BIRAK.

HAKLI OLABİLİRSİN TATLIM.AMA SONUÇTA BU İŞE BULAŞTI.

CEZASINI ÇEKMELİ...

BAK SENİNLE ... AA!.. ONLAR GELECEK HAFTANIN ÇEKİMLERİ ...

BUNLAR DEVLET SIRRI GİBİ SAKLANIYORDU. NASIL ALDIN?

DEĞERLİ ŞEYLERİ ELEGEÇİRMENİN YOLLARI...

VARDIR. EĞER ONU ÇOK İSTİYORSAN...

BENİ RAHAT BIRAK BIRAK ÇILGIN ADAM. HEPİMİZİ RAHAT BIRAK!..

ÇESUR KIZ!..

ONU ÖLDÜRMEK ZEVKLİ OLACAK.

BUNU AKLINDAN BİLE GEÇİRME. YOKSA GÖZLERİNİ OYARIM!..

SİZ ÖRÜMCEK ADAMI ÖLDÜRECEKSİNİZ! SADECE ONU!..

HAYIR KURUMUNDAKİ OLAY HERKESİN AĞZINDA. ARTIK ONU KOLAYCA BULAMAYIZ BAY SEZAR.

O ZAMAN POLİS RADYOSUNU DİNLEYİN. MUTLAKA BURNUNU BİR YERE SOKAR.

CHICAGO

STİKS! YAPMA!

AHHHHHH.

TSSSSS!

BUNU MAAŞINDAN KESECEĞİM...

BARBAR!

O SIRALARDA SOHO'DA...

SON GÜNLERDE BİR ÇOK ÜNİVERSİTE ÖĞRENCİSİ TV. DİZİLERİNİ İZLİYORMUŞ...

AMA KAÇ TANESİ O YILDIZLARDAN BİRİYLE OTURUYOR?

JAMİ'Yİ ARA. Pete

PHYSICS

..VE HABERLER... EDDİ BROK HAPİSTEN KAÇTI... AYNI ZAMANDA VENOM ADINDAKİ SADİST KATİL DE...

BRRRNG

OH, HEMEN MERİ CEYNİ BULMALIYIM. ACELE BİR TATİLE ÇIKSAK HİÇ DE FENA OLMAYACAK.

TELEFON ÇALIYOR!

ALO... MAY YENGE... NE? ORADA MIYDI? İYİ MİSİN SEN?

BENİ Mİ ARIYORDU? ONA NE DEDİN?

SENİN CENTRAL PARKTA GAZETE İÇİN RESİM ÇEKTİĞİNİ SÖYLEDİM. AÇIK YERDE POLİSİN ONU DAHA RAHAT YAKALAYACAĞINI DÜŞÜNDÜM...

ÇOK İYİ DÜŞÜNMÜŞSÜN YENGE.. YOO, POLİSİ BEN ARARIM...

BEN İYİYİM. KENDİNE BAK. TEŞEKKÜRLER...

VENOM GELDİĞİNDE BENİ PARKTA GÖRMEZSE YA DA POLİSLERİ GÖRÜRSE YENGEMDEN BÖ ALMAYA KALKAR.

SONUNDA İSTEDİĞİNİ ELDE ETTİ...

AZ SONRA CENTRAL PARKTA...

İŞTE GELDİM!

PEKİ VENOM NERDE?..

O SİYAH BEYAZ KOSTÜMÜNÜ BİR MİL ÖTEDEN TANIRIM...

NE? NAL SESLERİ..! ATLI POLİS Mİ?

TUTUKLUSUN, PİSLİK SÜRÜNGENİ!

HAYATIMI MAHVETTİĞİN İÇİN...

ÜNİFORMASI DEĞİŞİYOR. BU POLİS DEĞİL. BU EDDİ...

BROK...

SENİN ÖLMEN GEREKİ-YOR...

BWAMM

HEM DE ŞİMDİ...

DUR BAKALIM.

BEN SANDERS. BİRİ ATIMI ÇALDI...

HEMEN CENTRAL PARKA GELİNİZ.

CENTRAL PARKIN ÇAVIRI İNSAN-LA DOLU... ONU ORMANA ÇEKME-LİYİM.

DAHA MI OY-NAMAK İSTİ-YORSUN? İYİ-

EDDİ BROK GAZETE-CİYDİ. AMA FARKINDA OLMADAN, ONUN YAZDI-ĞI YAZININ YALAN OLDU-ĞUNU ORTAYA ÇIKARDIM.

ÖFKESİ-Nİ EN-DİRİN ÇIKART-MAYA KALKI-Tİ...

ONUN İÇİN KOSTÜMÜ OLUŞTURAN O ORTAKYAŞARLA BİRLEŞTİ. O DA BENDEN NEFRET EDİYOR...

İŞİN KÖTÜSÜ BAŞKA DÜNYADAN GELDİĞİ İÇİN ÖRÜMCEK HİSLERİMİ DE HAREKETE GEÇİRMİYOR.

PHAP

İŞTE BÖYLE.

BAŞIMDAN AŞAĞI AKIYOR. BENİ SIKIYOR...

NEFES ALAMIYORUM!

THWIPP

GÖREMİYORUM.

KÖR ATIŞ YAPAYIM.

UMARIM AĞ İPİM BİR YERE TAKILIR...

SPEK

THRAM

SERT BİR ŞEYE.

POLİSLER!.. AMA VENOM DA PEŞİMDE...

BENİ YAKALAMAK İÇİN POLİSİ DE ATLATIR BU...

ÖRNEĞİN ŞUNUN GİBİ.

İŞTE BÖYLE!..

NEYSE Kİ ÖRÜMCEK HİSLERİM, ARABALARI ALGILIYOR...

"ATLI ARABAYA ÇARPTI, AMA YOLCULARA BİR ŞEY OLDUĞUNU SANMIYORUM, AMA YERE İNER İNMEZ..."

BAKARIM.

ÇOK FAZ-LA AÇ...

BİR AN ÖNCE KURTUL-MALIYIM.

OYUN SAATİ BİTTİ..

ŞİMDİ...

..YEMEK SAATİ...

?

YOO!

"BEBEK GÖLE DÜŞTÜ..."

"AİLESİ ARABAYA SIKIŞMIŞ..."

VE BEN...

..KENDİMİ...

..KURTARA-MIYORUM!

JASMİN!

BEBEĞİM. ONU KUR-TARIN!

ONU SONUNDA BİRİ KURTARDI.

SÜRPRİZ BİRİ..

AĞLAMA YAVRUM. KURTULDUN.

MASUMİYET ÇOK DEĞERLİDİR. ÖDÜLLENDİRİLİP KORUNMALI.

BEN DE BİR ZAMANLAR MASUMDUM

TEŞEKKÜR EDERİM.

POLİS?.. AMA BİZİM ÖRÜMCEKLE MESELEMİZ ÇOK ÖZEL. BAŞKALARI KARIŞAMAZ!

ZAFERİMİZİ ERTELEMELİYİZ.

SONUNDA VENOM GİDİYOR... HEMEN...

ÖRÜMCEK HİSLERİM

ARABANIN BENZİN DEPOSU

DİKKAAT!

BOOM

SONRA.

HERKES İYİ, AMA VENOM KAÇTI...

ÖNCE STİKS VE STONE. SONRA VENOM. ACABA DİYORUM.

BUNDAN SONRA KİM?

YERALTINDA...

POLİS RADYOSUNDAN SAVAŞI DUYDUK BAY SEZAR. AMA PARKA GİTTİĞİMİZDE KİMSE YOKTU.

ÖRÜMCEK ADAMIN RAKİBİNİ İZLEMEYİ DÜŞÜNDÜK. AMA ONU KAYBETTİK.

YERALTI TÜNELİNDE ARAMAYA DEVAM EDİYORUZ.

ONU BULDUĞUMUZDA, BİZİ ÖRÜMCEK ADAM'A GÖTÜRECEĞİNDEN EMİNİZ...

EĞER BU KEZ DE...

"ÖRÜMCEĞİ ÖLDÜREMEZSE BİZ ÖLDÜRECEĞİZ..!"

BİRİNCİ BÖLÜM SONU

Venom'un Kabusu

İKİNCİ BÖLÜM

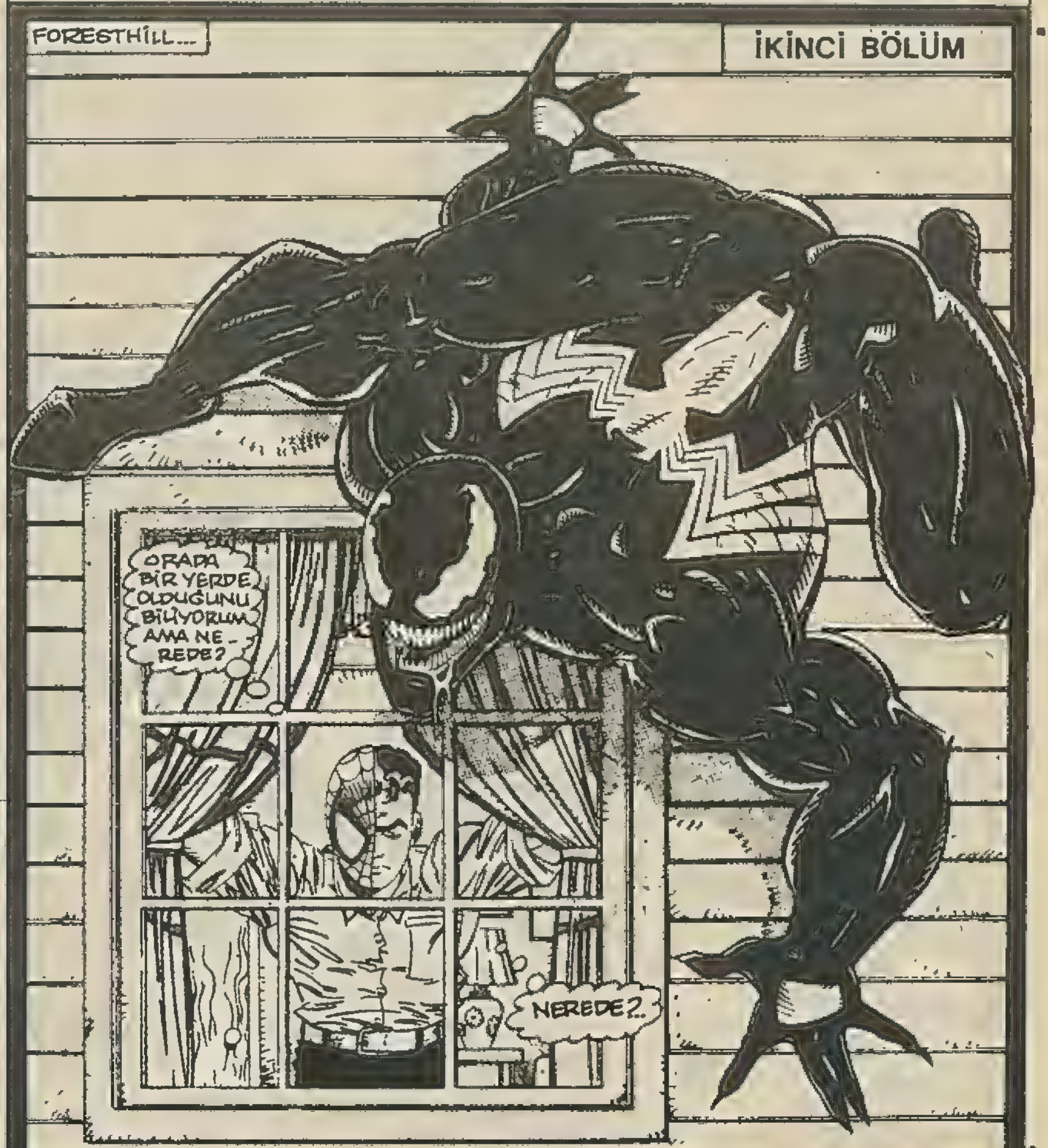

EDDİ BROK-UN KOSTÜM OLARAK GİY-DİĞİ UZAYLI ORTAKYAŞAR, ÖRÜMCEK HİSLERİMİ HAREKETE GEÇİRMİYOR.

KAKAO-LAR HAZIR.

OO... NATAN YİNE UYUYAKALMIŞ. YA-VAŞ KONUŞAYIM.

GECEYİ BİZİMLE GE-ÇİRMENE ÇOK SEVİN-DİM PETER. KEŞKE MERİ CEYN DE GELE-BİLSEYDİ...

HERŞEY YO-LUNDA MI? ÜZ-GÜN GİBİSİN.

EVLİLİK HARİKA GİDİYOR. BU GE-CE MERİ CEYN'İN HANIMLAR TOP-LANTISI VAR.

BENDE SANA GELEYİM, DEDİM...

BUNA ÇOK SEVİN-DİM. OH, KURABİYE-LERİ UNUTTUM. HE-MEN DÖNERİM.

SAKİN OLMA-LIYIM. YENGE-ME SİNİRLİ OLDU-ĞUMU HİSSETTİR-MEMELİYİM.

VENOM! DÜN BURA-YA GELİP BENİ ARA-MIŞ. EĞER TEKRAR GELİRSE YENGEM İÇİN TEHLİKELİ OLABİLİR.

O ÇILGININ NEREDE OLDU-ĞUNU BİLSEM RAHATLARIM.

İLEP

NEE?

BANYONUN PENCERESİNİ TAMİR ETTİRSEN İYİ OLUR. KİLİT KIRILMIŞ.

PEKALA BROK BENİ BULDUN. GEL, DIŞARDA HALLEDELİM.

GEREK YOK.

BU, YAŞADIĞIM YERALTI TÜNELİNİN HARİTASI. ORADA BİZİ KİMSE RAHATSIZ ETMEZ.

IIIZ.

24 SAAT İÇİNDE ORADA OL. YARDIM GETİRİRSEN HABERİM OLUR. YANLIŞ BİR ADIM ATARSAN...

..BEDELİNİ PAHALIYA ÖDERSİN.

BAK VENOM. YENGEME YAPTIĞIN TEHDİTLERDEN BIKTIM. EĞER ONA DOKUNURSAN—

BENİ HAKSIZ SUÇLUYORSUNUZ BN. PARKER...

-ZARAR VEREMEM

BU ADAM DELİ...

SANIRIM SÖZÜNE GÜVENEBİLİRİM.

-O KADAR MASUM Kİ ONA ASLA...

KİMİNLE KO-NUŞTUN PETER? NAT-HAN UYANDI MI?

HAYIR YENGE ŞEY....

ELEKTRİK İDARESİNDEN GELMİŞLER.

GÜZEL...

SAATLERİ BU KADAR GEÇ Mİ OKUYORLAR?

EVET.

ÇOK GARİP DEĞİL Mİ?

ERTESİ SABAH MANHAT-TAN...

HEY BEBEK! ARUBA'DA BİR HAFTA SONUNA NE DERSİN?

DERİM Kİ...

HASTAYIM DESEN...

OLACAK İŞ MI CANIM.

-KOCAM HAYAL KIRIKLIĞINA UĞRAYACAK.

TAM "GİZLİ HASTANE" ÇEKİMLERİ YAPILIRKEN BİR YERE GİDEMEM.

O İNSANLAR BANA GÜVENİYOR... AYRICA TATİLE AYIRACAK PARAMIZ YOK...

NİYE OLMASIN? O CONDA'DAKİ DAİRENİN PARASINI KURTARINCA...

PETER, NASIL ANLATAYIM BİLEMİYORUM, AMA DÜN AVUKATA GİTTİM...

BAZI KAĞITLARI İMZALADIM.

YASAL MASRAFLARI ÇIKTIKTAN SONRA ELİMİZE PEK BİR ŞEY KALMIYOR.

NASIL OLUR. PEKALA KAZANABİLİRDİK.

YA, ÖYLEMİ. AMA NE PAHASINA...

SEN ŞONATHAN SEZARIN ESİRİ OLMADIN HİÇ. NEM DE OYUNCAĞI...

AMA BEN OLDUM.

AYLARCA MAHKEME KORİDORLARINDA SEZARIN PİS BAKIŞLARI ALTINDA GİDİP GELEMEZDİM. HİÇBİR PARA İÇİN BUNU YAPAMAZDIM.

BEN.. EVET.. HAKLISIN HAYATIM.

BAZEN ÇOK DÜŞÜNCESİZ OLUYORUM...

MERİ CEYN'İ VENOM'DAN KORUMAK İSTİYORDUM AMA ŞİMDİ ONDAN SÖZ BİLE ETMEK İSTEMİYORUM

BİLETLERİ GERİ VERİRİM HAYATIM. MERAK ETME. HER ŞEY YOLUNA GİRER...

BEDFORD TAVERSDA.

ÖRÜMCEK ADAM YOK EDİLECEK/ KEMİKLERİNİ GETİRECEKSİNİZ!..

DÜNYANIN EN DEĞERLİ YARATIĞINA SAHİP OLMAMI ENGELLEDİ O. SİZ DE GELMİŞ...

-ONU BULAMADIĞINIZI SÖYLÜYORSUNUZ.

BU KADAR BASİT DEĞİL, BAY SEZAR.

CENTRAL PARK'A ÖRÜMCEK'LE VENOM ARASINDAKİ SAVAŞ BİTMEK ÜZEREYKEN GELDİK. ÖRÜMCEK ADAMI İZLEMENİN YARARSIZ OLACAĞINI BİLİYORDUK. NASIL OLUYORSA PEŞİNDEKİNİ HEMEN FARKEDİYOR...

ONUN İÇİN BİZDE VENOM'U İZLEMEYE KARAR VERDİK. NASIL OLSA ÖRÜMCEĞE DUYDUĞU NEFRET NEDENİYLE TEKRAR BERABER OLACAKLARDI...

AMA ONU YERALTI TÜNELLERİNDE KAYBETTİK. SANIRIM BAŞKA ÇIKIŞ YOLU VARDI. BELKİ DE KILIK DEĞİŞTİRDİ, AMA...

NEE, STİKS! YAPMA...

HIMMMMM!

ONU DURDURAMAZ MISIN?

GİT DIŞARIDA BENİ BEKLE!

BİLDİRECEKSEN SİNEK BİLDİR!

AMA ONLAR ÇOK KÜÇÜK...

YANIMDA ÇALIŞANLARIN ÖZEL HAYATINA SAYGI DUYARIM AMA.

NE BİÇİM APAM BU?

BİR ZAVALI.

BİR SÜRE ÖNCE BİR İLAÇ FİRMASI, EVSİZ BARKSIZ İNSANLARI KİRALAYIP ÜZERLERİNDE TESTLER UYGULUYORDU.

ÜCRET İYİYDİ. TEHLİKE İSE ÇOK AZDI...

AMA KİMYAGERLERDEN BİRİ ONAY ALMADAN KENDİ İLACINI KULLANMAK İSTEDİ. KONTROLLÜ DOZLARDA UYGULANIRSA VÜCUDUN KANSERE BAĞIŞIKLIK KAZANACAĞI TEZİNİ SAVUNUYORDU... SONUNDA JAKOP'A KANSER BİLEŞİKLERİNİ ENJEKTE ETTİ. AMA BAĞIŞIKLIĞIN YANI SIRA...

--KENDİSİ BİR KANSER HÜCRESİ GİBİ OLDU- DOKUNDUĞU ŞEYİ YOK EDİYOR...

BİRAZ DA BEYNİ ETKİLENDİ--

ARTIK SADECE ÖLDÜRMEK İÇİN YAŞIYOR- ANCAK BÖYLE MUTLU OLABİLİYOR ...

ANLIYOR MUSUN-

ONA NİÇİN YARDIM EDİYORSUN ?

O...

-BİR ZAMANLAR BENİM İÇİN BİR ŞEY YAPTI...

BÖYLE ŞEYLERDEN NEFRET EDERİM.

ÇABUK GİDİN VE O TÜNELİ BEKLEYİN. BİR ŞEY OLACAĞINA EMİNİM ...

O ZAMANA KADAR ...

FLAŞ TOMSON BU ŞİMNASTİK SALONUNDA ÇALIŞIYOR.

YA FELİSİA DA ORADAYSA... FLAŞ'I RESMEN KULLANIYOR.

BENDEN ÖÇ ALMAK İÇİN. ONU BIRAKTIM DİYE. ONUNLA KARŞILAŞMAK İSTEMİYORUM.

AMA BİRİNİN TAVSİYESİNE İHTİYACIM VAR. MERİ CEYN DE BUGÜN BİRDE MEŞGUL.

-FLAŞ BENİM ESKİ DOSTUM.

RİSKİ GÖZE ALMAYA DEĞER.

HARİKA ROSKİ. DOĞRU YAPARSAN, RAKİBİNİ RİNGE ÇARPTIRIRSIN. BUNU UNUTMA...

YERE DÜŞÜNCE ASLA VURMAYACAKSIN.

HEEY PETER..! SEN..!

ÇOCUKLAR, SİZ BİR-KAÇ RAUNT YAPIN VE DUŞA GİDİN...

FELİSİA AZ ÖNCE BURADAYDI, KAÇIRDIN...

SENDEN ÇOK HOŞLANIYOR.

AA... ŞEY.. EVET..

BAY TOMSON..!

SANIRIM AYAĞIMI BURKTUM.

AĞLAMAK YOK RİKARDO. TABİNA BAKARIZ...

SAHİ, BU BAKIMA MUHTAÇ ÇOCUKLARLA İLGİLENMEK NEREDEN AKLINA GELDİ?

ÇOCUKLAR ÇOK ÖNEMLİ.

ONLARA İYİ BİR ÖRNEK GEREK. BENİMLE ÇOCUKKEN İLGİLENEN OLMADI. SONUNDA SERSERİ OLUP ÇIKTIM.

AMA SONRA İYİ BİR ÖRNEK BULDUM.

ÖRÜMCEK ADAM..!

ÖRÜMCEK ADAM BANA ZOR DA OLSA, DOĞRU OLANI YAPMAMI ÖĞRETTİ...

ÖRÜMCEK ADAM OLMAK İSTEDİM. TABİİ Kİ OLAMADIM...

KİM OLABİLİR Kİ, PEGİL Mİ?

AMA HAYATIMI ONUNKİ GİBİ İDEALE EN UYGUN ŞEKİLDE SÜRDÜRMEYE KARAR VERDİM.

BAZEN KOLAY OLMUYOR- SORUNLAR, YAŞAM KADAR BÜYÜK...

AMA DENEMEYE DEVAM EDİYORUM

ÇÜNKÜ BİLİYORUM Kİ İŞLER SARPA SARINCA ÖRÜMCEK ADAM PES ETMEZ!

YARINA BİR ŞEYİN KALMAZ, RİKARDO...

SENİN İÇİN NE YAPABİLİRİM POSTUM?

YAPTIN BİLE...

BOXIN

FIGHT

SAĞOL.

THE WAR!

LIEFELD

CENTRAL PARK. AKŞAM ÜZERİ...

ÇALILARI YOK EDİYORSUN.

SIKILDIM.

YETER STIKS!

BAŞKA ÇARE-MİZ YOK. ELDİ-VENLERİNİ--

--BİY, YETER!

GEREK KALMA-DI--

SIKINTI BİTTİ...

DİKKATLİ OLMALI-YIM.

ÇOK DİKKATLİ.

ÖRÜMCEK HİSLERİME GÜVENEMEYECEĞİMİ UNUTMAMALIYIM.

ÖNCELERİ BUNU DİKKATE ALMADIĞIM İÇİN AVANTAJ VENOM'DAYDI.

SANKİ YETERİNCE AVANTAJI YOKMUŞ DA...

--SANKİ...

EVİME HOŞGELDİN ÖRÜMCEK ADAM!

SEFALAR GETİRDİN.

FAKİRHANEME HOŞ GELDİN...

PİS VE...

--FARE DOLU...

SANA ÇOK YAKIŞMIŞ...

BU SAVAŞ SIĞINAĞI, TERKEDİLMİŞ BİR YER...

TIPKI BİZİM GİBİ... GAZETECİLİK MESLEĞİME SON VERİLDİĞİNDE BEN DE BÖYLEYDİM.

UZAYLI DOSTUM PAİLK BİRLEŞTİĞİ KİŞİ TARAFINDAN İHANETE UĞRAYINCA BÖYLE OLDU...

İKİSİNİN DE ÇEKTİĞİ ACILARA SEBEP...

SEN-JİN.

BUNDA BİR NUMARA VAR... SALDIRACAĞI YERDE KONUŞUYOR...

BİR NUMARA ÇEVİRİYOR OLMALI. GÖLGELERDEN YARARLANIP UZAYLIYI ÜSTÜME GÖNDERİYOR.

TIYH!

LONG ISLAND'DE YAPTIĞI GİBİ.

AMA ŞU HALTERLERE. AKILLICA FIRLATILAN AĞ İPİ —

DEMEK KAÇTIN... YOO, YO...

YOOOO!..

ARTIK OYUN İSTEMİYORUZ!

YOO!

HAYIR!

BEYNİNİ YEMEK İSTİYORUZ!

ÖRÜMCEK HİSLERİM! VE - NORM'DAN MI. HAYIR.

ARKAM - DAN...

GELİYOR!..

HNGF!

NEE?YOO!ONLAR!

"OLAMAZ!"

ELDİVENLERİMİ ÇIKARABİLİR MİYİM?

TAM ZAMANI BAY. STIKS.

YENİ KURALLARMI?

BELKİ BİRAZ DAHA OYNAYABİLİRİZ.

AAAAAAAH!

FREE REEF

DÖNÜK ŞUALAR, BENİM CANIMI ÇOK YAKMIŞTI...

AMA ORTAK- YAŞAR İÇİN ÖLDÜRÜCÜ OLABİLİR...

ASLINDA EDDİ BROK, ÇOK ZAVALLI BİR İNSAN. DURUP, ONUN...

...ÖLDÜRÜL-MESİNİ SEY-RDEMEM.

OLAMAZ!...

NEYSE Kİ ÖRÜM-ÇEK HİSLERİM, BU ADAMLARA KARŞI UYARIYOR BENİ-EL-LERİNE DİKKAT-

...ETMELİYİM. BANA ASLA DO-KUNMAMALI... PARMAKLAR...

...UZUYOR...

BU İŞ SIKMAYA BAŞLADI...

KOFF!

GAZ BOMBASI ONU YAVAŞLATTI. BİTİR İŞİNİ STİKS...

BEN VENOM'U OVALIYIM...

GAZ BOMBALARIN-DAN, AÇIK HAVADA BİLE KAÇMAK ÇOK ZORDU...

ISI ŞUASI!

NOVA ŞUASI!

OOO! KIYAK İSİM!

BUKIRIKSU BORUSUNA DA RODNEY DİYEBİLİRİZ...

BURASI ESKİ BİR SIĞINAĞA BENZİ-YOR. MALZEME-LER BELKİ DE SO-ĞUK SAVAŞTAN KAL-MA. AMA YİNE DE...

"TANRIM! YULAF TANELERİ SİYAH-LAŞIYOR. ŞURUP GİBİ AKIYOR. BU ADAM 40 YILLIK YULAFI ÇÜRÜTÜYOR."

BU ARADA...

BU PAT-LAMALAR ONU KÖR EDEBİLİR...

NEE?. GÖZLERİN GİTMİŞ...

ŞEY...

SADECE BİR SAKLIYORDUM

AAHH!..

OYUN BİTTİ ARTIK!..
KAFAM SERSEM GİBİ STİKS'İ ZAMANINDA DURDURAMAM.
AMAN TANRIM VENOM'A...
..DOKUNACAK..
AAAAAAA!
HAYIIIR!
CHRAK

MANYAK KENDİN-DEN GEÇ-Tİ. KAÇMI-YOR BİLE.

PEKİ YA...

VENOM.

BİZ...

BİZ... BİZ...

..ÖL-DÜK.

DAHA SONRA...

BROK'U HAPİSANEYE GÖTÜRÜYORLAR. AMA ONU HÜCREYE KOYMA-LARINA GEREK YOK.

EDDİ'Yİ KURTAR-MAK İÇİN ORTAK-YAŞAR, KENDİNİ FEDA ETTİ...

GERİ-YE KA-LANLARI GÜVEN-Lİ BİR YERE KOY-MALI-YIM.

MUTLU OLMAM GERE-KİR. AMA ELİNDEKİ DELİLE RAĞMEN VENOM TEHLİKESİNİN BİTTİ-ĞİNE...

..İNA-NAMI-YORUM.

BU MACERANIN SONU

Fare Nasıl Yumurta Çalar?

Fareler de yumurtayı çok sever. Ancak, tavuktan korktukları için kümesteler,dadanamazlar. Bir fare, eğer boş bir kümes görmüşse, buradaki yumurtayı bir başka fareyle beraber çalar. Biri, sırt üstü yatarak kucakladığı yumurtayı sımsıkı tutar. Öteki de onu kuyruğundan çekerek güvenli bir yere götürür. Çaltıkları yumurtayı kemirerek kirar ve paylaşırlar. Ancak, bu gerçek fındık faresi dediğimiz ev fareleri için değil, genelde tarla fareleri için geçerlidir.

BİR ADAM KÖPEĞİNİ ISIRIRSA...

Gazetecilikte haber, en yaygın tanımıyla bir köpeğin bir adamı ısırması değil, bir adamın bir köpeği ısırmasıdır. Bunu, gazetecilik mesleğinde daima bir örnek olarak gösterirler. İşte bu örnek, geçtiğimiz yılın Aralık başında İngiltere'nin Brighton kentinde yaşandı. 20 yaşındaki David Dobbs, köpeğini ısırarak gazetelerin manşetine geçti. Ancak, bunu, arkadaşlarıyla bahse girdiği için yaptığını söyleyen Dobbs, hayvanseverler tarafından mahkemeye verildi ve Zeus isimli dobermanına eziyet etmek suçundan yaklaşık 600 bin lira para cezasına mahkum oldu.

Akvaryumdan Özgürlüğe

İngiltere'de, Brighton kentindeki dev akvaryumun yerine bir alış-veriş merkezi kurulacağı için, burada yaşayan balıklar, başka akvaryumlara gönderilecektir. Ancak, bu balıklar arasında akvaryumun en eskileri olan ve 34 yıldır burada yaşayan Missie ve Silver isimli iki Yunus balığının, doğadaki özgürlüklerine kavuşturulması kararlaştırılmıştır. Bu iki Yunus balığı, yaşadıkları ortama en uygun yer olarak Batı Hint Adaları'ndan denize bırakılacaktır.

KUŞLARIN EN BÜYÜK EKSİĞİ

İlkel çağlardan beri insanları uçmaya özendiren ve pekçok türleri olan kuşların en önemli eksiği tad alma ve koku alma duyularının bulunmayışıdır. Gözleri çok keskin olduğu için, yüksekten uçarken bile yerdeki yemleri hemen farkedebilirler. Kuşlar için yem yemek, sadece beslenmektir. Bu yüzden, örneğin, karnı doyan bir kedi, bir köpek gibi yalanlamazlar.

SUPERMEN

KIRAL DERGİ

EKSTRA YAYIN

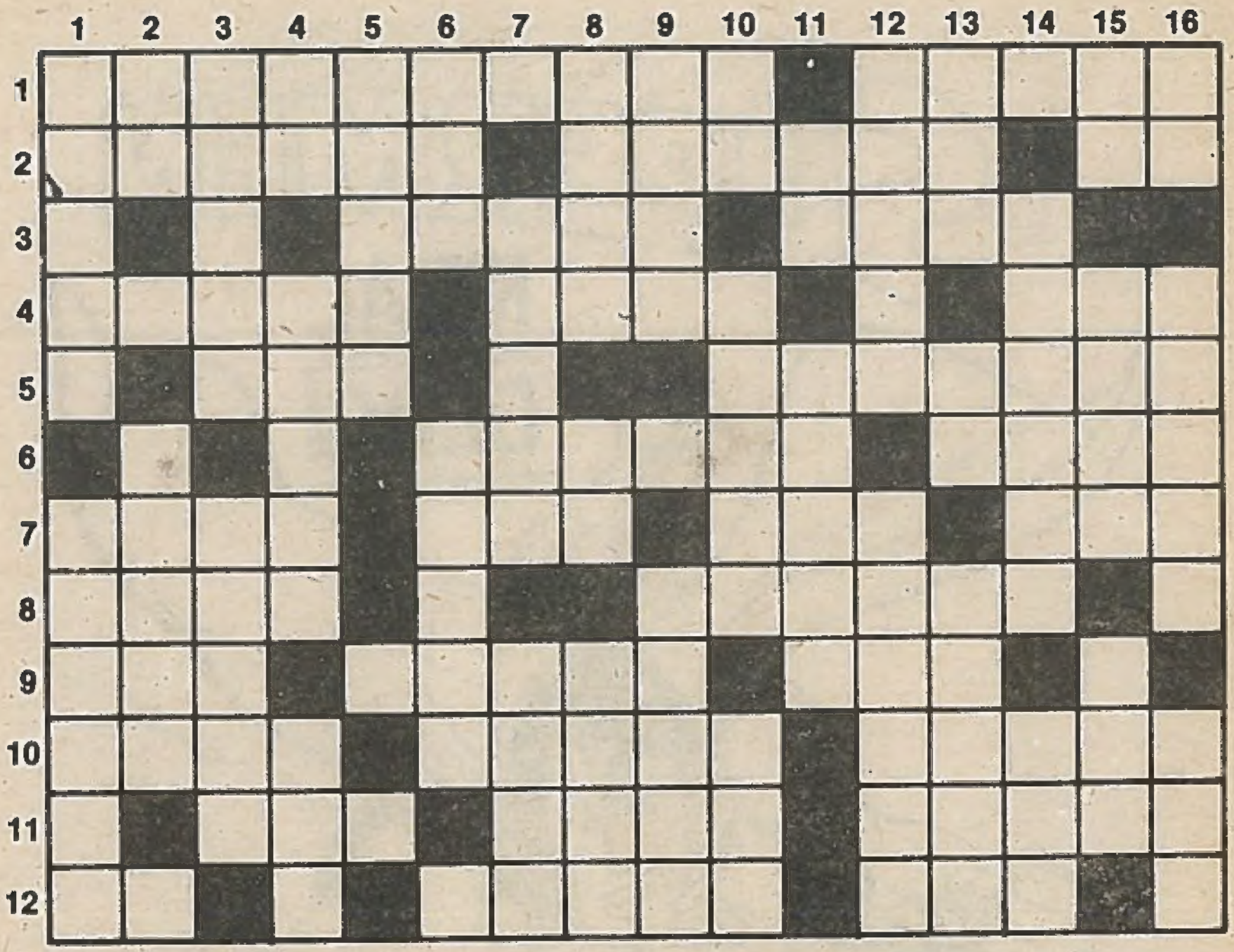

SOLDAN SAĞA:

1-Denizde yaşayan bir canlı adı, bir tür rüzgâr adı 2-Paylaşım anlamına gelen bir kelime, motorlu taşıtlarda fren yapmayı sağlayan yarım ay biçimindeki aygıtın adı, bir tür konut. 3-Buharla işleyen gemilere verilen genel ad, at yetiştirme çiftliğine verilen ad. 4-Öğretim sisteminde birimin öteki adı, eski dilde eserler anlamına gelen bir kelime, buz tutma olayına verilen ad. 5-Bir tür süt ürünü, büyük balıkçı kayığının adı. 6-Görgülü ve nazik kişi anlamına gelen bir kelime, milletin öteki adı. 7-Bir kadın adı, hatıra, tersi dolaylı anlatım, temiz ya da duru anlamına gelen bir kelime. 8-Beklentinin öteki adı, saygınlık. 9-Bir emir, ince ve uzun kesilmiş deri parçasına verilen ad, güneş doğmadan önceki alaca karanlığın adı. 10-Dinsel perhiz, bir erkek adı, bir organımız. 11-Bir tür toprak, bir kesici araç, aptal. 12-Akıl, bir tür ışın, madeni ip.

YUKARIDAN AŞAĞIYA:

1-Karı ve kocanın baba ve analarının her birine verilen ad, bir spor dalı. 2-Yabancı anlamına gelen bir kelime, bir tür toplumsal hastalık adı. 3-Kuşak anlamına gelen bir kelime, söylevin öteki adı. 4-Uğraş, bir ilimizin adı, yüzdeki açık renk lekelerin adı. 5-Bir erkek adı. 6-Gözleri görmeyene verilen ad, ilkel bir tür ayak giysisi. 7-Bir tür dokuma adı yaprakları yenen bir tür bitki. 8-Asık yüz, bir takı, bir kadın adı. 9-Bir tür bayılma hastalığının adı, tespihin ucundaki uzun kısmın adı. 10-Bir hece, Fas'ın başkenti, uçurum anlamına gelen bir kelime. 11-Bir ünlem, bir şeyin erişebileceği en son nokta. 12-Tayin, dindar kişinin yaptığı. 13-Bir çoğul takısı, bir sorutakısı, gelenek. 14-İstanbul'un bir ilçesi, değerli bir taş adı. 15-Bir hece, haysiyet anlamına gelen bir kelime, şaşkınlık anlatır bir kelime. 16-Konut, bir tür deri kalınlaşması, yıkanınca çıkar.

BULMACANIN ÇÖZÜMÜ

SOLDAN SAĞA

1-Deniz anası, alize. 2-Ülesim, balata, ev. 3-Vapur hara. 4-Ünite, asar, don. 5-Lor, alamana. 6-Çelebi, ulus. 7-Suna, ani, ami, ari. 8-Umut, itibar. 9-Tat, sırım. 10-Oruç, Koray, dalak. 11-Kil, kama, enayi. 12-Us, lazer, tel.

YUKARIDAN AŞAĞIYA

1-Dünür, sutopu. 2-El, kumar. 3-Nesil, nutuk. 4-İş Tokat, çil. 5-Zıvar. 6-Ama, çarık. 7-Pazen, roka. 8-Abus, il, iraz. 9-Sara, imame. 10-İl, Rabat, yar. 11-Ah, limit, 12-Atama, ibadet. 13-Lar, mu, anane 14-Adalar, lal. 15-Ze, onur, vay. 16-Ev, nasır, kir.

Mayıs 1991